| | | |
|---|---|---|
| Sesc | **UNIFORME SESC EDUCAÇÃO**<br>**FICHA TÉCNICA DE PRODUTO** | **EDUCAÇÃO JOVENS E ADULTOS** |
| Ref.: 01 | **Modelo:** Camiseta Manga Curta | R$ |
| **Grade:** 0 ao EGG | | Data: Setembro/2019 |

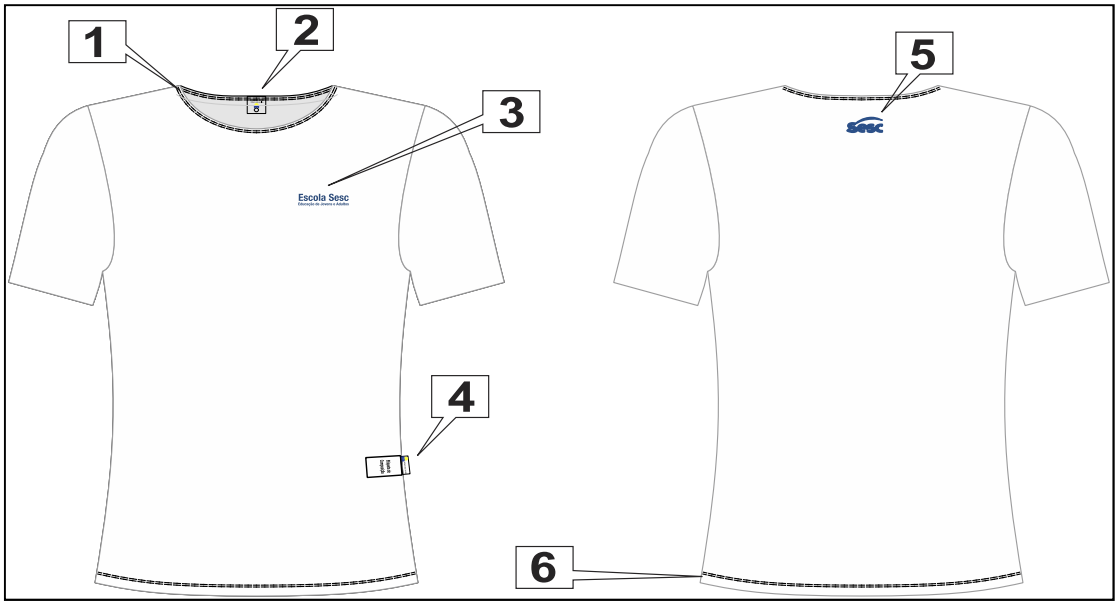


**INSTRUÇÕES PARA MONTAGEM:**

Convenção de costuras: junção normal 0,5 cm.

| | | | |
|---|---|---|---|
| 1 | Gola de ribana | 4 | Etiqueta bandeira (Externa) e de composição (Interna) |
| 2 | Etiqueta manequim | 5 | Serigrafia nas costas de 3,0 x 6,0 cm na altura da gola |
| 3 | Serigrafia 2,5 x 8,5 cm peito | 6 | Bainha de 2,5 cm com 2 agulhas na cobertura |

**MATÉRIAS PRIMAS**

| MATERIAL | | GRAMATURA | COMPOSIÇÃO | COR REFERENCIA | DESCRIÇÃO |
|---|---|---|---|---|---|
| **Tec 1** | **Malha Poliviscose Anti-Pilling Corpo** | 164 gramas/ m² | 67%Poliéster 33%Viscose | Branco Pantone White | Maleável |
| **Tec 2** | **Ribana** | 297 gramas/ m² | 65,7%Poliéster 32,3%Viscose 2% elastano | Branco Pantone White | Maleável |

**AVIAMENTOS**

| TIPO | COR REFERENCIA | QUANT. | LOCALIZAÇÃO |
|---|---|---|---|
| Linha 120 | Branco Pantone White | | Pesponto e fechamento |
| Linha Balon 180 | Branco Pantone White | | Acabamento bainha |

**ETIQUETAS**

| TIPO | LOCALIZAÇÃO |
|---|---|
| Fornecedor e CNPJ | Centro do decote traseiro |
| Tamanho | Junto à etiqueta de fornecedor |
| Composição, instruções de lavagem | Junto à costura lateral esquerda do corpo |

**APLICAÇÕES**

| TIPO | COR REFERENCIA | LOCALIZAÇÃO |
|---|---|---|
| SERIGRAFIA LOGO EDUCAÇÃO JOVENS E ADULTOS 2,5 X 8,5 CM | Azul Pantone 288 C | Peito Esquerdo |
| SERIGRAFIA LOGO SESC 3,0 X 6,0 CM | Azul Pantone 288 C | Costas superior centralizada a 5 cm decote |

Observações: Códigos de cores baseado na tabela PANTONE

| | | |
|---|---|---|
| Sesc | **TABELA DE MEDIDAS** | **EDUCAÇÃO JOVENS E ADULTOS** |
| **Ref.: 01** | **Modelo:** Camiseta Manga Curta | |
| **Grade: 0 ao EGG** | | Data: Setembro/2019 |

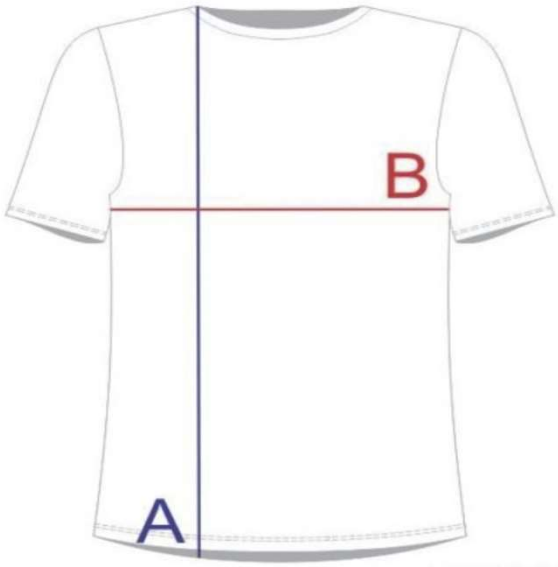


| TAMANHO | A | B |
|---|---|---|
| 00 | 34cm | 31cm |
| 02 | 37cm | 33cm |
| 04 | 44cm | 35cm |
| 06 | 49cm | 37cm |
| 08 | 51cm | 39cm |
| 10 | 56cm | 41cm |
| 12 | 60cm | 44cm |
| 14 | 63cm | 48cm |
| P | 64cm | 50cm |
| M | 70cm | 53cm |
| G | 72cm | 56cm |
| GG | 76cm | 61cm |
| SGG | 80cm | 68cm |
| EGG | 85cm | 74cm |

**(IMPORTANTE) AS MEDIDAS PODEM SOFRER PEQUENAS ALTERAÇÕES, E OS TAMANHOS NÃO CORRESPONDEM A IDADE.**

| | | |
|---|---|---|
| Sesc | **UNIFORME SESC EDUCAÇÃO**<br>**FICHA TÉCNICA DE PRODUTO** | EDUCAÇÃO INFANTIL/FUNDAMENTAL |
| Ref.: 86 | **Modelo:** Blusa de Moletom Fechado | R$ |
| **Grade:** 0 ao 54 | | Data: Setembro/2019 |

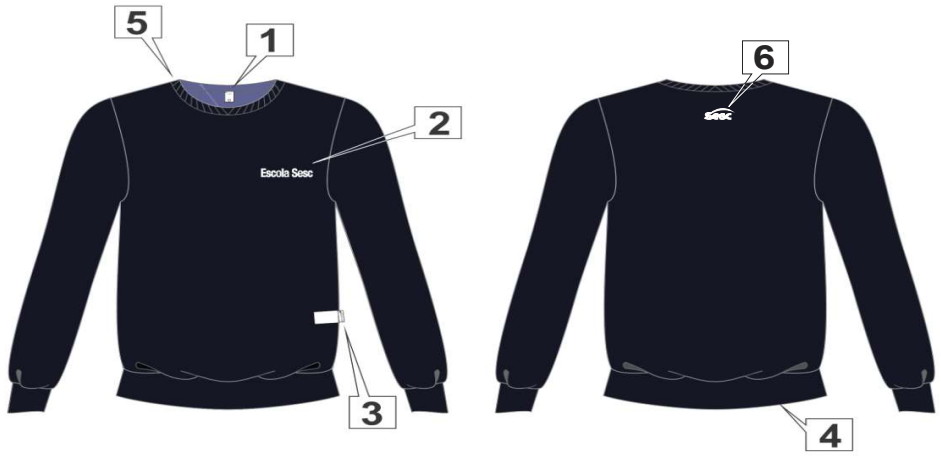


**INSTRUÇOES PARA MONTAGEM:**

Convenção de costuras: junção normal 0,5 cm.

| | | | |
|---|---|---|---|
| 1 | Etiqueta manequim | 4 | Ribanas cós e punho |
| 2 | Logo bordado 1,5 x 8,5 cm | 5 | Gola com viés ombro a ombro interno em tecido poliviscose |
| 3 | Etiqueta bandeira (Externa) e de composição (Interna) | 6 | Bordado 2,75 x 5,5 cm |

**MATÉRIAS PRIMAS**

| | MATERIAL | GRAMATURA | COMPOSIÇAO | COR REFERENCIA | DESCRIÇAO |
|---|---|---|---|---|---|
| **Tec 1** | Moletom Peluciado | 320 gramas/ m² | 83% poliester 17% algodão | Azul Marinho Pantone 2768 C | Grosso opaco |
| **Tec 2** | Ribana | 300 gramas/ m² | 100% poliester | Azul Marinho Pantone 2768 C | Grosso opaco |
| **Tec 3** | Malha poliviscose anti-pilling viés | 164 gramas/ m² | 67% poliester 33% viscose | Azul Marinho Pantone 2768 C | Maleável |

**AVIAMENTOS**

| TIPO | COR REFERENCIA | QUANT. | LOCALIZAÇAO |
|---|---|---|---|
| Linha 120 | Azul Marinho Pantone 2768 C | | Fechamento e acabamento |
| Linha balom 180 | Azul Marinho Pantone 2768 C | | Acabamento interno nas costuras |

**ETIQUETAS**

| TIPO | LOCALIZAÇAO |
|---|---|
| Fornecedor e CNPJ | Centro do decote traseiro |
| Tamanho | Junto à etiqueta de fornecedor |
| Composição, instruções de lavagem | Junto à costura lateral esquerda do corpo |

**APLICAÇOES**

| TIPO | COR REFERÊNCIA | LOCALIZAÇÃO |
|---|---|---|
| BORDADO LOGO ESCOLA SESC 1,5 x 8,5 cm | Branco Pantone White | Peito esquerdo |
| BORDADO LOGO SESC 2,75 x 5,5 cm | Branco Pantone White | Costas superior centralizada a 5 cm do decote |

Observações: Códigos de cores baseado na tabela PANTONE

| | | |
|---|---|---|
| Sesc | **TABELA DE MEDIDAS** | **EDUCAÇÃO INFANTIL/FUNDAMENTAL** |
| Ref.: 86 | **Modelo:** Blusa de Moletom Fechado | |
| **Grade:** 0 ao 54 | | Data: Setembro/2019 |

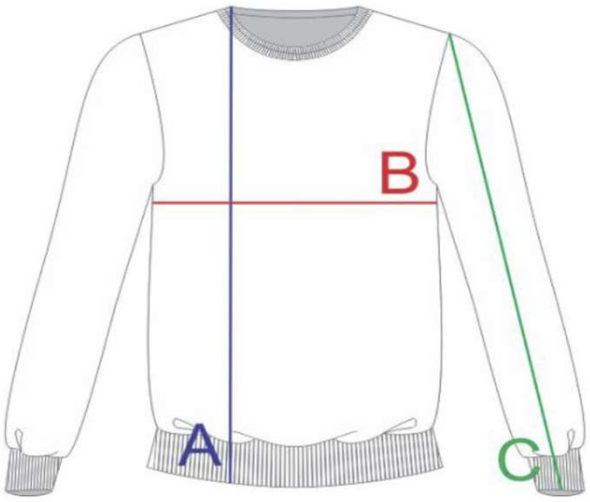


| TAMANHO | A | B | C |
|---|---|---|---|
| 00 | 39cm | 34cm | 33cm |
| 02 | 41cm | 35cm | 36cm |
| 04 | 44cm | 36cm | 37cm |
| 06 | 47cm | 40cm | 38cm |
| 08 | 50cm | 41cm | 41cm |
| 10 | 53cm | 43cm | 45cm |
| 12 | 56cm | 46cm | 48cm |
| 14 | 59cm | 49cm | 52cm |
| 38 | 61cm | 51cm | 56cm |
| 40 | 63cm | 53cm | 58cm |
| 42 | 66cm | 55cm | 61cm |
| 44 | 69cm | 57cm | 64cm |
| 46 | 71cm | 59cm | 67cm |
| 48 | 73cm | 61cm | 69cm |
| 50 | 75cm | 63cm | 72cm |
| 52 | 77cm | 64cm | 74cm |
| 54 | 80cm | 66cm | 76cm |

**(IMPORTANTE) AS MEDIDAS PODEM SOFRER PEQUENAS ALTERAÇÕES, E OS TAMANHOS NÃO CORRESPONDEM A IDADE.**

| | | |
|---|---|---|
| Sesc | **UNIFORME SESC EDUCAÇÃO**<br>**FICHA TÉCNICA DE PRODUTO** | **EDUCAÇÃO INFANTIL/FUNDAMENTAL** |
| Ref.: 87 | **Modelo:** Jaqueta Unissex | R$ |
| **Grade: 0 ao 54** | | Data: Setembro/2019 |

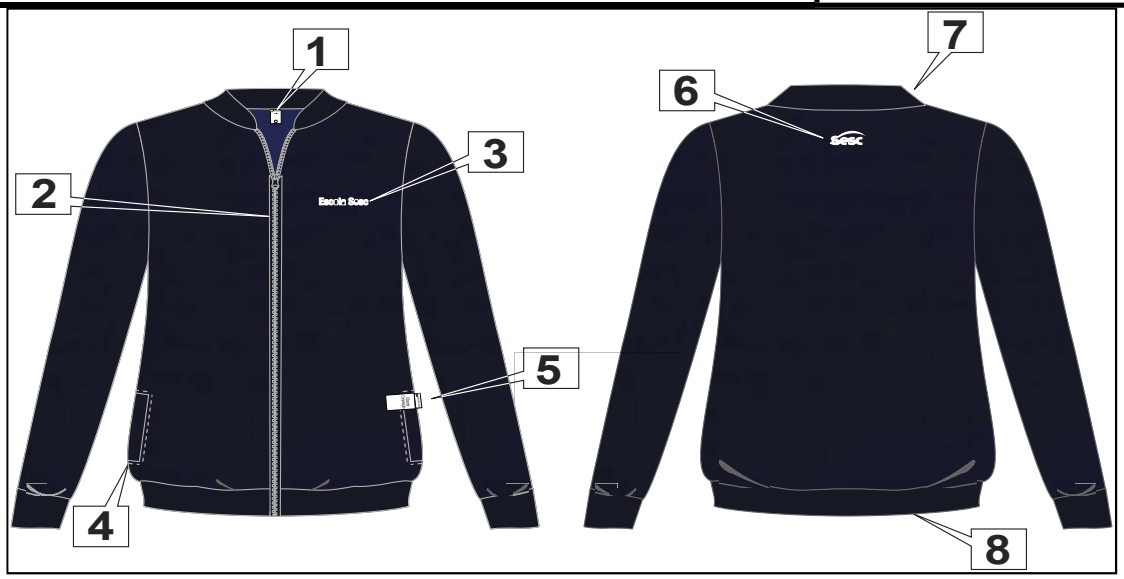


**INSTRUÇÕES PARA MONTAGEM:**

Convenção de costuras: junção normal 0,5 cm.

| | | | |
|---|---|---|---|
| 1 | Etiqueta manequim | 5 | Etiqueta bandeira (Externa) e de composição (Interna) |
| 2 | Ziper frontal destacável | 6 | Bordado 2,75 x 5,5 cm |
| 3 | Bordado 1,5 x 8,5 cm | 7 | Gola ribana baixa |
| 4 | Bolso lateral embutido | 8 | Ribana cós e punho |

**MATÉRIAS PRIMAS**

| | MATERIAL | GRAMATURA | COMPOSIÇÃO | COR REFERENCIA | DESCRIÇÃO |
|---|---|---|---|---|---|
| **Tec 1** | Malha Abrigo | 278 gramas/m² | 65% poliester 35% algodão | Azul Marinho Pantone 2768 C | Encorpado |
| **Tec 2** | Ribana | 238 gramas/m² | 100% poliester | Azul Marinho Pantone 2768 C | Encorpado |

**AVIAMENTOS**

| TIPO | COR REFERENCIA | QUANT. | LOCALIZAÇÃO |
|---|---|---|---|
| Linha 120 | Azul Marinho Pantone 2768 C | | Fechamento e acabamento |
| Linha balom 180 | Azul Marinho Pantone 2768 C | | Acabamento interno nas costuras |
| Zíper destacável | Azul Marinho Pantone 2768 C | | Fechamento central frente |

**ETIQUETAS**

| TIPO | LOCALIZAÇÃO |
|---|---|
| Fornecedor e CNPJ | Centro do decote traseiro |
| Tamanho | Junto à etiqueta de fornecedor |
| Composição, instruções de lavagem | Junto à costura lateral esquerda do corpo |

**APLICAÇÕES**

| TIPO | COR REFERENCIA | LOCALIZAÇÃO |
|---|---|---|
| BORDADO LOGO ESCOLA SESC 1,5 X 8,5 CM | Branco Pantone White | Peito esquerdo |
| BORDADO LOGO SESC 2,75 X 5,5 CM | Branco Pantone White | Costas superior centralizada a 5 cm do decote |

Observações: Códigos de cores baseado na tabela PANTONE

| | | |
|---|---|---|
| Sesc | **TABELA DE MEDIDAS** | **EDUCAÇÃO INFANTIL/FUNDAMENTAL** |
| Ref.: 87 | **Modelo:** Jaqueta Unissex | |
| **Grade: 0 ao 54** | | Data: Setembro/2019 |

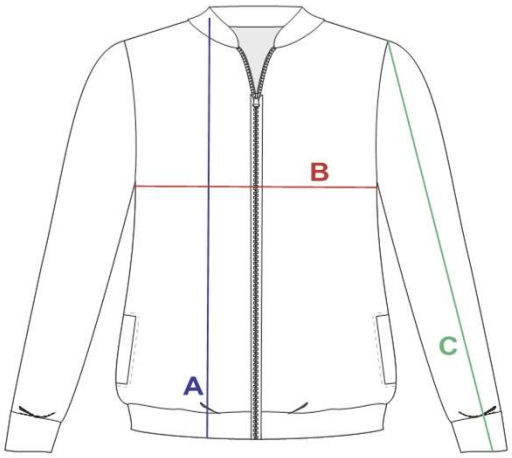


| TAMANHO | A | B | C |
|---|---|---|---|
| 00 | 44cm | 37cm | 37cm |
| 02 | 48cm | 38cm | 40cm |
| 04 | 50cm | 39cm | 42cm |
| 06 | 52cm | 42cm | 44cm |
| 08 | 54cm | 45cm | 47cm |
| 10 | 56cm | 48cm | 49cm |
| 12 | 58cm | 49cm | 50cm |
| 14 | 60cm | 51cm | 53cm |
| 38 | 61cm | 53cm | 56cm |
| 40 | 64cm | 54cm | 57cm |
| 42 | 65cm | 55cm | 58cm |
| 44 | 68cm | 57cm | 60cm |
| 46 | 70cm | 59cm | 62cm |
| 48 | 72cm | 61cm | 67cm |
| 50 | 74cm | 63cm | 68cm |
| 52 | 77cm | 66cm | 69cm |
| 54 | 80cm | 69cm | 72cm |

**(IMPORTANTE) AS MEDIDAS PODEM SOFRER PEQUENAS ALTERAÇÕES, E OS TAMANHOS NÃO CORRESPONDEM A IDADE.**

| | | |
|---|---|---|
| Sesc | **UNIFORME SESC EDUCAÇÃO**<br>**FICHA TÉCNICA DE PRODUTO** | **EDUCAÇÃO INFANTIL/FUNDAMENTAL** |
| Ref.: 88 | **Modelo:** Calça com Elástico Unissex | R$ |
| **Grade:** BB ao 54 | | Data: Setembro/2019 |

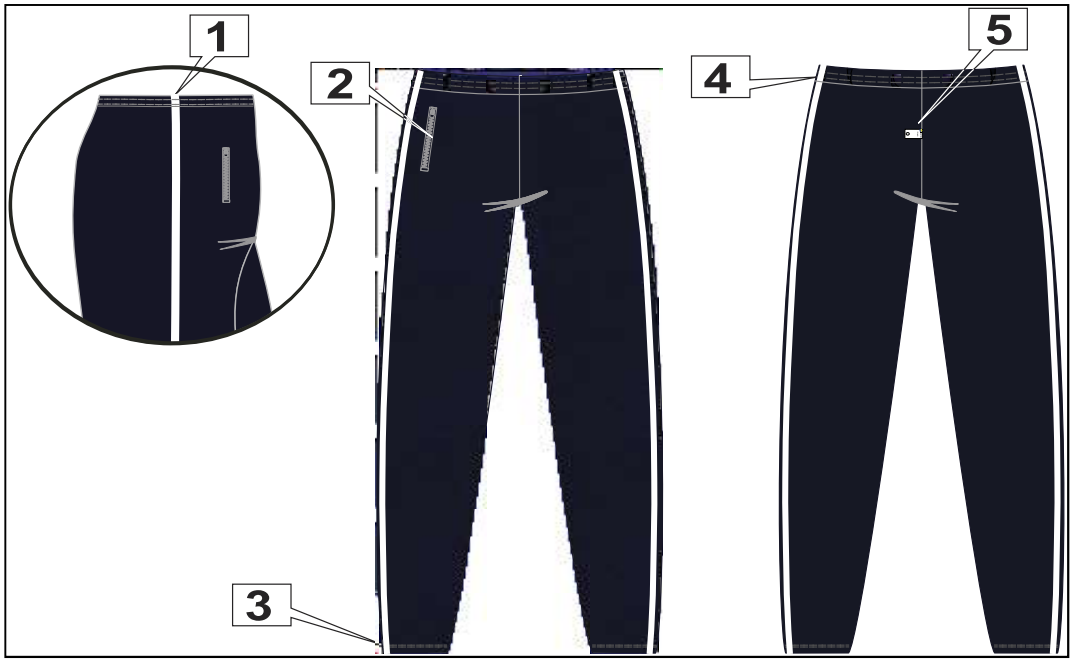


**INSTRUÇÕES PARA MONTAGEM:**

Convenção de costuras: junção normal 0,5 cm.

| | | | |
|---|---|---|---|
| 1 | Filete de ribana | 4 | Cós com elástico de 2,5 cm |
| 2 | Bolso de ziper fixo | 5 | Etiqueta manequim e composição (Interna) |
| 3 | Bainha de 2 agulhas com 2,5 cm | 6 | |

**MATÉRIAS PRIMAS**

| MATERIAL | | GRAMATURA | COMPOSIÇÃO | COR REFERÊNCIA | DESCRIÇÃO |
|---|---|---|---|---|---|
| **Tec 1** | Malha abrigo | 278 gramas/ m² | 65% poliester 35% algodão | Azul Marinho Pantone 2768 C | Encorpado |
| **Tec 2** | Ribana para viés | 170 gramas/ m² | 100% poliester | Branco Pantone White | Maleável |

**AVIAMENTOS**

| TIPO | COR REFERÊNCIA | QUANT. | LOCALIZAÇÃO |
|---|---|---|---|
| Linha 120 | Azul Marinho Pantone 2768 C | | Fechamento e acabamento |
| Linha balom 180 | Azul Marinho Pantone 2768 C | | Acabamento inteno nas costuras |
| Elástico | Branco Pantone White | | Cintura interno |
| Ziper fixo | Azul Marinho Pantone 2768 C | | Frente perna esquerda |

**ETIQUETAS**

| TIPO | LOCALIZAÇÃO |
|---|---|
| Fornecedor e CNPJ | Interno traseiro |
| Tamanho | Interno traseiro |
| Composição, instruções de lavagem | Interno traseiro |

**APLICAÇÕES**

| TIPO | COR | LOCALIZAÇÃO |
|---|---|---|

Observações: Códigos de cores baseado na tabela PANTONE

| | | |
|---|---|---|
| Sesc | **TABELA DE MEDIDAS** | **EDUCAÇÃO INFANTIL/FUNDAMENTAL** |
| **Ref.: 88** | **Modelo:** Modelo: Calça com Elástico Unissex | |
| **Grade:** BB ao 54 | | Data: Setembro/2019 |

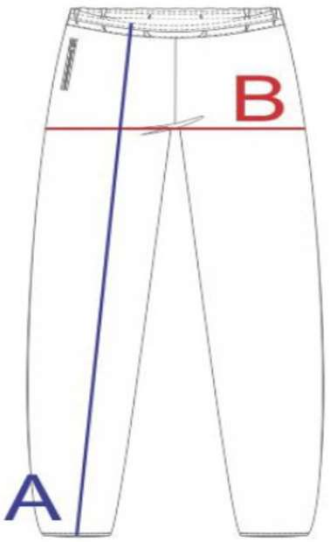


| TAMANHO | A | B |
|---|---|---|
| BB | 51cm | 34cm |
| 00 | 58cm | 34cm |
| 02 | 60cm | 35cm |
| 04 | 67cm | 36cm |
| 06 | 71cm | 37cm |
| 08 | 77cm | 39cm |
| 10 | 79cm | 41cm |
| 12 | 87cm | 45cm |
| 14 | 92cm | 46cm |
| 38 | 97cm | 48cm |
| 40 | 99cm | 49cm |
| 42 | 101cm | 50cm |
| 44 | 103cm | 51cm |
| 46 | 105cm | 53cm |
| 48 | 107cm | 55cm |
| 50 | 109cm | 56cm |
| 52 | 112cm | 58cm |
| 54 | 114cm | 61cm |

**(IMPORTANTE) AS MEDIDAS PODEM SOFRER PEQUENAS ALTERAÇÕES, E OS TAMANHOS NÃO CORRESPONDEM A IDADE.**

| | | |
|---|---|---|
| Sesc | **UNIFORME SESC EDUCAÇÃO**<br>**FICHA TÉCNICA DE PRODUTO** | **EDUCAÇÃO INFANTIL/FUNDAMENTAL** |
| Ref.: 89 | **Modelo:** Bermuda Unissex Com Elástico | R$ |
| **Grade:** BB ao 54 | | Data: Setembro/2019 |

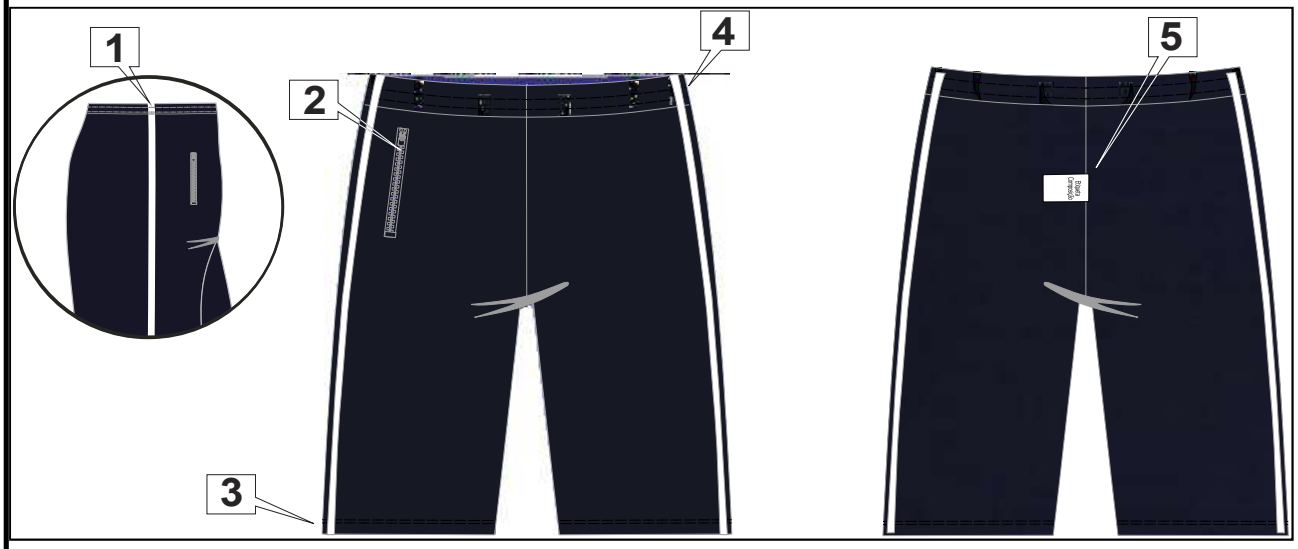


**INSTRUÇÕES PARA MONTAGEM:**

Convenção de costuras: junção normal 0,5 cm.

| | | | |
|---|---|---|---|
| 1 | Filete de ribana | 4 | Cós com elástico de 2,5 cm |
| 2 | Bolso de zíper fixo | 5 | Etiqueta manequim e composição (Interna) |
| 3 | Bainha de 2 agulhas com 2,5 cm | 6 | |

**MATÉRIAS PRIMAS**

| | MATERIAL | GRAMATURA | COMPOSIÇÃO | COR REFERÊNCIA | DESCRIÇÃO |
|---|---|---|---|---|---|
| **Tec 1** | Malha abrigo | 278 gramas/ m² | 65% poliester 35% algodão | Azul Marinho Pantone 2768C | Encorpado |
| **Tec 2** | Ribana para viés | 170 gramas/ m² | 100% poliester | Branco Pantone White | Maleável |

**AVIAMENTOS**

| TIPO | COR REFERENCIA | QUANT. | LOCALIZAÇÃO |
|---|---|---|---|
| Linha 120 | Azul Marinho Pantone 2768C | | Fechamento e acabamento |
| Linha balom 180 | Azul Marinho Pantone 2768C | | Acabamento interno nas costuras |
| Elástico | Branco Pantone White | | Cintura Interno |
| Zíper fixo | Azul Marinho Pantone 2768C | | Frente perna esquerda |

**ETIQUETAS**

| TIPO | LOCALIZAÇÃO |
|---|---|
| Fornecedor e CNPJ | Interno traseiro |
| Tamanho | Interno traseiro |
| Composição, instruções de lavagem | Interno traseiro |

**APLICAÇÕES**

| TIPO | COR REFERENCIA | LOCALIZAÇÃO |
|---|---|---|

Observações: Códigos de cores baseado na tabela PANTONE

| | | |
|---|---|---|
| Sesc | **TABELA DE MEDIDAS** | EDUCAÇÃO INFANTIL/FUNDAMENTAL |
| Ref.: 89 | **Modelo:** Bermuda Unissex Com Elástico | |
| **Grade:** BB ao 54 | | Data: Setembro/2019 |

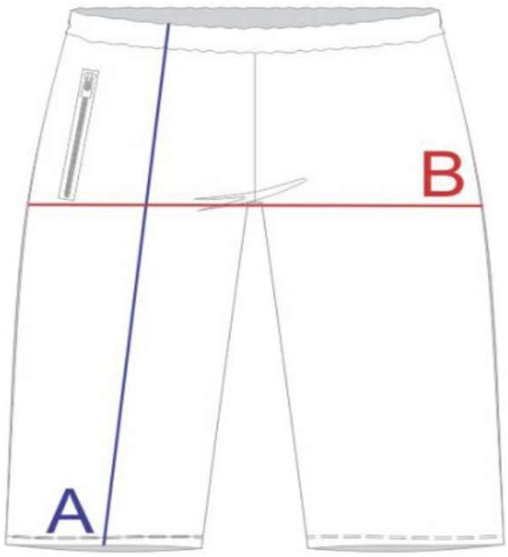


| TAMANHO | A | B |
|---|---|---|
| BB | 29cm | 33cm |
| 00 | 32cm | 35cm |
| 02 | 34cm | 36cm |
| 04 | 36cm | 37cm |
| 06 | 39cm | 38cm |
| 08 | 41cm | 40cm |
| 10 | 43cm | 41cm |
| 12 | 46cm | 45cm |
| 14 | 48cm | 46cm |
| 38 | 49cm | 48cm |
| 40 | 52cm | 49cm |
| 42 | 54cm | 50cm |
| 44 | 56cm | 52cm |
| 46 | 58cm | 53cm |
| 48 | 60cm | 55cm |
| 50 | 62cm | 56cm |
| 52 | 64cm | 58cm |
| 54 | 66cm | 61cm |

**(IMPORTANTE) AS MEDIDAS PODEM SOFRER PEQUENAS ALTERAÇÕES, E OS TAMANHOS NÃO CORRESPONDEM A IDADE.**

| | | |
|---|---|---|
| Sesc | **UNIFORME SESC EDUCAÇÃO**<br>**FICHA TÉCNICA DE PRODUTO** | EDUCAÇÃO INFANTIL/FUNDAMENTAL |
| Ref.: 90 | **Modelo:** Shorts Saia | R$ |
| **Grade:** 0 ao 54 | | Data: Setembro/2019 |

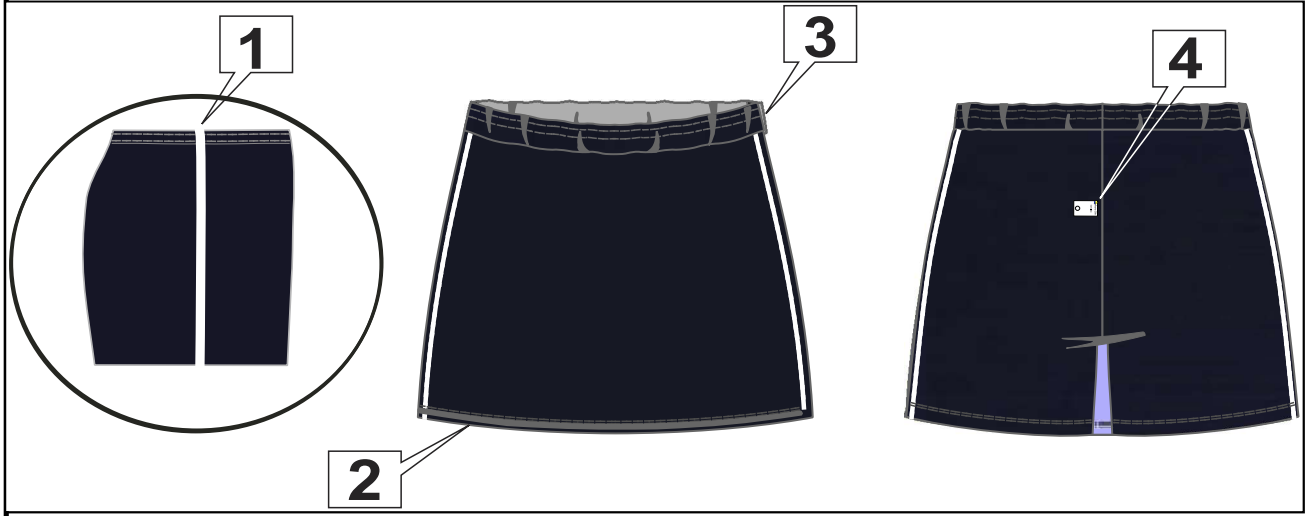


**INSTRUÇÕES PARA MONTAGEM:**

Convenção de costuras: junção normal 0,5 cm.

| | | | |
|---|---|---|---|
| 1 | Filete de ribana | 4 | Etiqueta manequim e composição (Interna) |
| 2 | Bainha de 2 agulhas com 2,5 cm | 5 | |
| 3 | Cós com elástico de 2,5 cm | 6 | |

**MATÉRIAS PRIMAS**

| MATERIAL | | GRAMATURA | COMPOSIÇÃO | COR REFERÊNCIA | DESCRIÇÃO |
|---|---|---|---|---|---|
| **Tec 1** | Malha abrigo | 278 gramas/ m² | 65% poliester 35% algodão | Azul Marinho Pantone 2768 C | Encorpado |
| **Tec 2** | Ribana para viés | 170 gramas/ m² | 100% poliester | Branco Pantone White | Maleável |

**AVIAMENTOS**

| TIPO | COR REFERÊNCIA | QUANT. | LOCALIZAÇÃO |
|---|---|---|---|
| Linha 120 | Azul Marinho Pantone 2768 C | | Fechamento e acabamento |
| Linha balom 180 | Azul Marinho Pantone 2768 C | | Acabamento inteno nas costuras |
| Elástico | Branco Pantone White | | Cintura interno |

**ETIQUETAS**

| TIPO | LOCALIZAÇÃO |
|---|---|
| Fornecedor e CNPJ | Interno traseiro |
| Tamanho | Interno traseiro |
| Composição, instruções de lavagem | Interno traseiro |

**APLICAÇÕES**

| TIPO | COR | LOCALIZAÇÃO |
|---|---|---|

Observações: Códigos de cores baseado na tabela PANTONE

| | | |
|---|---|---|
| Sesc | **TABELA DE MEDIDAS** | **EDUCAÇÃO INFANTIL** |
| **Ref.: 90** | **Modelo:** Shorts Saia | |
| **Grade:** 0 ao 54 | | Data: Setembro/2019 |

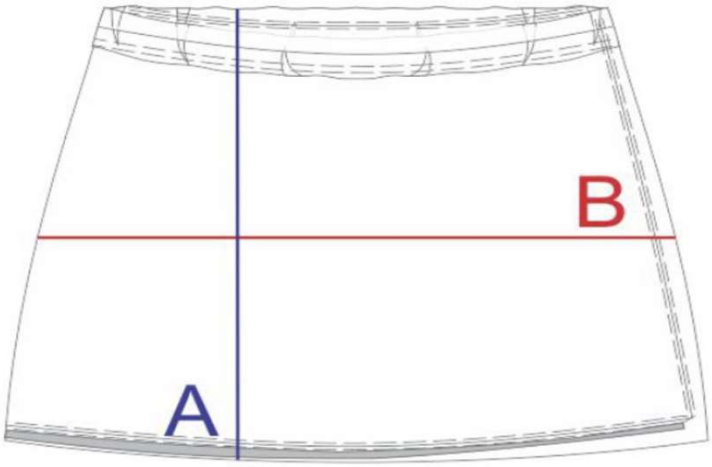


| TAMANHO | A | B |
|---|---|---|
| 00 | 20cm | 30cm |
| 02 | 22cm | 32cm |
| 04 | 23cm | 35cm |
| 06 | 24cm | 37cm |
| 08 | 25cm | 40cm |
| 10 | 27cm | 43cm |
| 12 | 28cm | 45cm |
| 14 | 29cm | 47cm |
| 38 | 30cm | 50cm |
| 40 | 32cm | 52cm |
| 42 | 34cm | 56cm |
| 44 | 35cm | 58cm |

**(IMPORTANTE) AS MEDIDAS PODEM SOFRER PEQUENAS ALTERAÇÕES, E OS TAMANHOS NÃO CORRESPONDEM A IDADE.**

| | | |
|---|---|---|
| Sesc | **UNIFORME SESC EDUCAÇÃO**<br>**FICHA TÉCNICA DE PRODUTO** | **EDUCAÇÃO INFANTIL** |
| Ref.: 91 | **Modelo:** Camiseta Manga Curta | R$ |
| **Grade:** 0 ao EGG | | Data: Setembro/2019 |

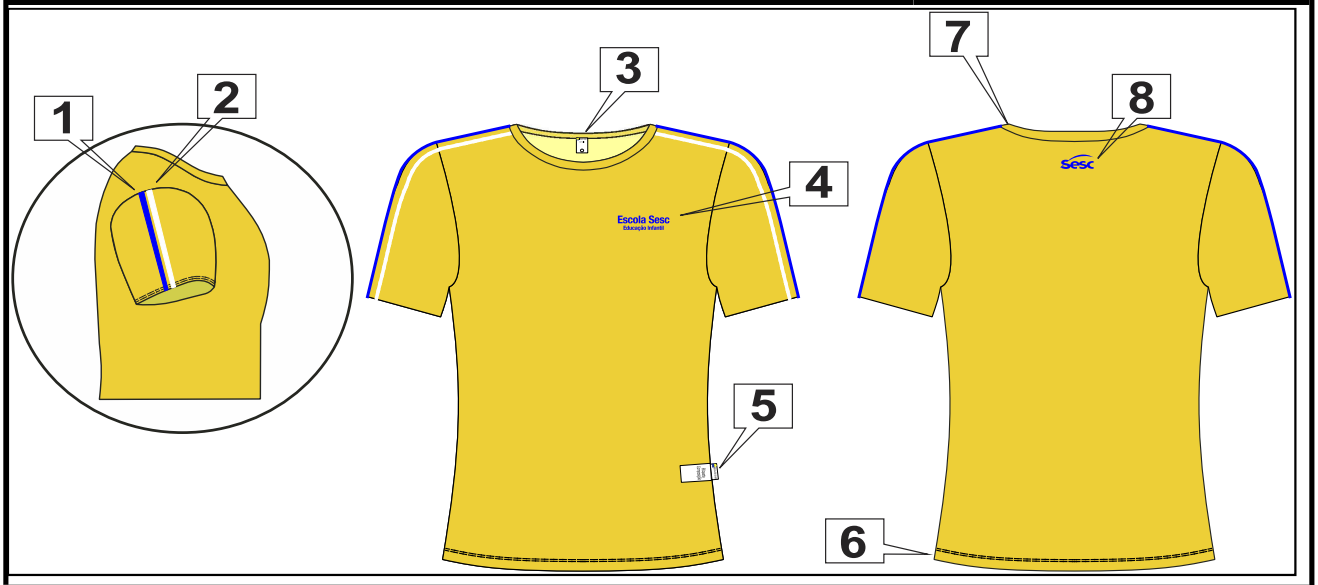


**INSTRUÇÕES PARA MONTAGEM:**

Convenção de costuras: junção normal 0,5 cm.

| | | | |
|---|---|---|---|
| 1 | Sobreposto de dry de 1,2 cm | 5 | Etiqueta bandeira (Externa) e de composição (Interna) |
| 2 | Sobreposto de dry de 1,2 cm | 6 | Bainha de 2 cm com 2 agulhas na cobertura |
| 3 | Etiqueta manequim | 7 | Gola de ribana |
| 4 | Serigrafia 3 x 8,5 cm peito | 8 | Serigrafia nas costas de 2,75 x 5,5 cm na altura da gola |

**MATÉRIAS PRIMAS**

| MATERIAL | | GRAMATURA | COMPOSIÇAO | COR REFERENCIA | DESCRIÇAO |
|---|---|---|---|---|---|
| **Tec 1** | **Malha Poliviscose Anti-Pilling Corpo** | 164 gramas/ m² | 67%Poliéster 33%Viscose | Amarelo Pantone 123 C | Maleável |
| **Tec 2** | **Ribana** | 297 gramas/ m² | 65,7%Poliéster 32,3%Viscose 2% elastano | Amarelo Pantone 123 C | Maleável |
| **Tec 3** | **Sobreposto de dry** | 100 gramas/ m² | 100% poliester | Azul Roial Pantone Blue 072 C | Maleável |
| **Tec 4** | **Sobreposto de dry** | 100 gramas/ m² | 100% poliester | Branco Pantone White | Maleável |

**AVIAMENTOS**

| TIPO | COR REFERENCIA | QUANT. | LOCALIZAÇAO |
|---|---|---|---|
| Linha 120 | Amarelo Pantone 123 C | | Pesponto e fechamento |
| Linha Balon 180 | Amarelo Pantone 123 C | | Acabamento bainha |

**ETIQUETAS**

| TIPO | LOCALIZAÇAO |
|---|---|
| Fornecedor e CNPJ | Centro do decote traseiro |
| Tamanho | Junto à etiqueta de fornecedor |
| Composição, instruções de lavagem | Junto à costura lateral esquerda do corpo |

**APLICAÇOES**

| TIPO | COR REFERENCIA | LOCALIZAÇAO |
|---|---|---|
| SERIGRAFIA LOGO ED INFANTIL 3CM X 8,5CM | Azul Roial Pantone Blue 072C | Peito Esquerdo |
| SERIGRAFIA LOGO SESC 2,75CM X 5,5CM | Azul Roial Pantone Blue 072C | Costas superior centralizada a 5 cm decote |

Observações: Códigos de cores baseado na tabela PANTONE

| | | |
|---|---|---|
| Sesc | **TABELA DE MEDIDAS** | **EDUCAÇÃO INFANTIL** |
| **Ref.: 91** | **Modelo:** Camiseta Manga Curta | |
| **Grade: 0 ao EGG** | | Data: Setembro/2019 |

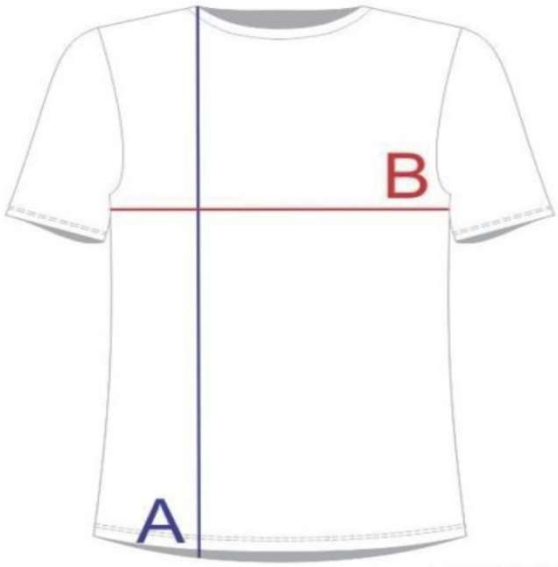


| TAMANHO | A | B |
|---|---|---|
| 00 | 34cm | 31cm |
| 02 | 37cm | 33cm |
| 04 | 44cm | 35cm |
| 06 | 49cm | 37cm |
| 08 | 51cm | 39cm |
| 10 | 56cm | 41cm |
| 12 | 60cm | 44cm |
| 14 | 63cm | 48cm |
| P | 64cm | 50cm |
| M | 70cm | 53cm |
| G | 72cm | 56cm |
| GG | 76cm | 61cm |
| SGG | 80cm | 68cm |
| EGG | 85cm | 74cm |

**(IMPORTANTE) AS MEDIDAS PODEM SOFRER PEQUENAS ALTERAÇÕES, E OS TAMANHOS NÃO CORRESPONDEM A IDADE.**

| | | |
|---|---|---|
| Sesc | **UNIFORME SESC EDUCAÇÃO**<br>**FICHA TÉCNICA DE PRODUTO** | **EDUCAÇÃO INFANTIL** |
| Ref.: 92 | **Modelo:** Camiseta Manga Longa | R$ |
| **Grade:** 0 ao EGG | | Data: Setembro/2019 |

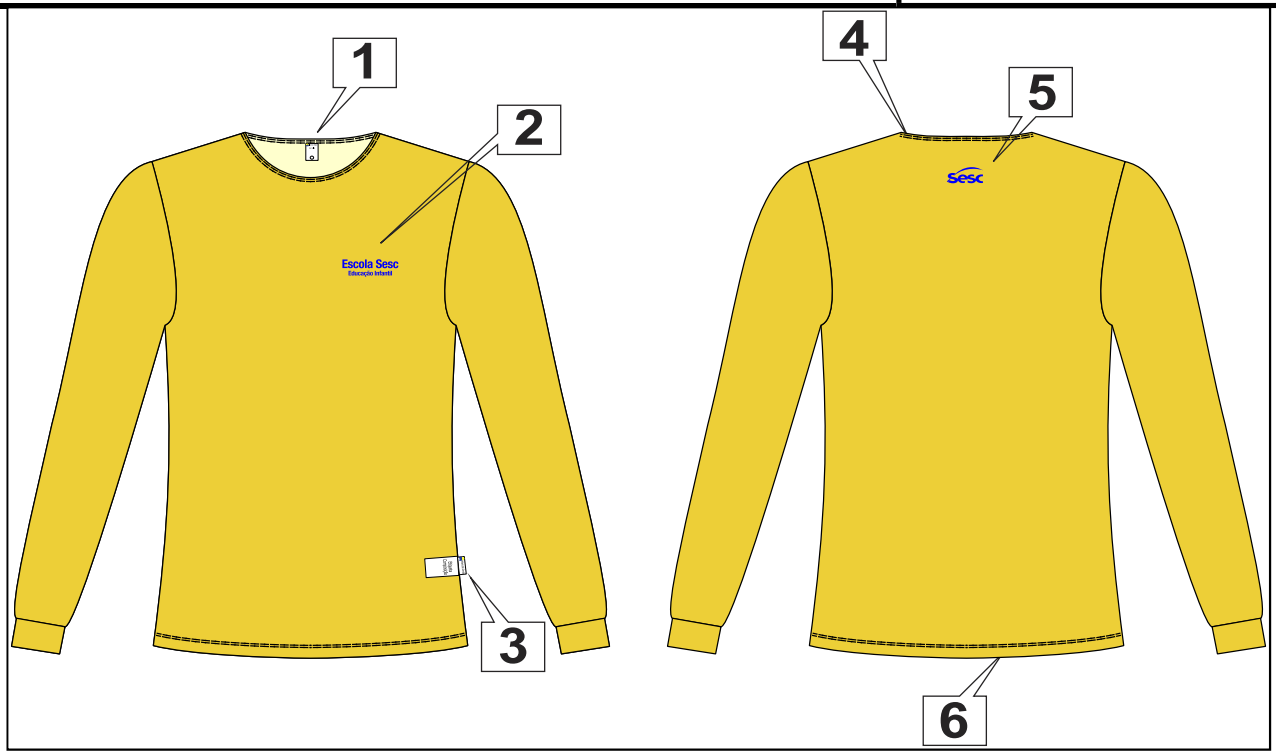


**INSTRUÇÕES PARA MONTAGEM:**

Convenção de costuras: junção normal 0,5 cm.

| | | | |
|---|---|---|---|
| 1 | Etiqueta manequim | 4 | Gola e punho de ribana |
| 2 | Serigrafia 3 x 8,5 cm peito | 5 | Serigrafia nas costas de 2,75 x 5,5 cm na altura da gola |
| 3 | Etiqueta bandeira (Externa) e de composição (Interna) | 6 | Bainha de 2,5 cm com 2 agulhas na cobertura |

**MATERIAS PRIMAS**

| MATERIAL | | GRAMATURA | COMPOSIÇÃO | COR REFERÊNCIA | DESCRIÇÃO |
|---|---|---|---|---|---|
| **Tec 1** | **Malha Poliviscose Anti-Pilling Corpo** | 164 gramas/ m² | 67%Poliéster 33%Viscose | Amarelo Pantone 123 C | Maleável |
| **Tec 2** | **Ribana** | 297 gramas/ m² | 32,3%Viscose 2% elastano | Amarelo Pantone 123 C | Maleável |

**AVIAMENTOS**

| TIPO | COR REFERENCIA | QUANT. | LOCALIZAÇÃO |
|---|---|---|---|
| Linha 120 | Amarelo Pantone 123 C | | Pesponto e fechamento |
| Linha Balon 180 | Amarelo Pantone 123 C | | Acabamento bainha |

**ETIQUETAS**

| TIPO | LOCALIZAÇÃO |
|---|---|
| Fornecedor e CNPJ | Centro do decote traseiro |
| Tamanho | Junto à etiqueta de fornecedor |
| Composição, instruções de lavagem | Junto à costura lateral esquerda do corpo |

**APLICAÇÕES**

| TIPO | COR REFERÊNCIA | LOCALIZAÇÃO |
|---|---|---|
| SERIGRAFIA LOGO ED INFANTIL 3CM X 8,5CM | Azul Roial Pantone Blue 072C | Peito Esquerdo |
| SERIGRAFIA LOGO SESC 2,75CM X 5,5CM | Azul Roial Pantone Blue 072C | Costas superior centralizada a 5 cm decote |

Observações: Códigos de cores baseado na tabela PANTONE

| | | |
|---|---|---|
| Sesc | **TABELA DE MEDIDAS** | **EDUCAÇÃO INFANTIL** |
| **Ref.: 92** | **Modelo:** Camiseta Manga Longa | |
| **Grade:** 0 ao EGG | | Data: Setembro/2019 |

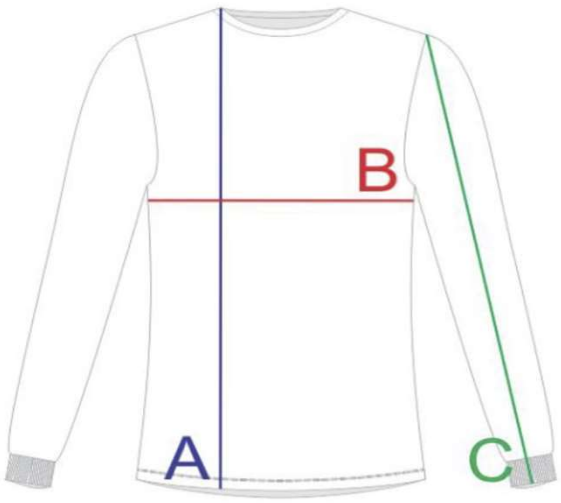


| TAMANHO | A | B | C |
|---|---|---|---|
| 00 | 37cm | 31cm | 31cm |
| 02 | 40cm | 34cm | 32cm |
| 04 | 43cm | 36cm | 35cm |
| 06 | 46cm | 37cm | 39cm |
| 08 | 49cm | 41cm | 42cm |
| 10 | 52cm | 42cm | 44cm |
| 12 | 55cm | 44cm | 46cm |
| 14 | 61cm | 48cm | 51cm |
| P | 65cm | 51cm | 57cm |
| M | 71cm | 55cm | 60cm |
| G | 76cm | 57cm | 61cm |
| GG | 79cm | 61cm | 63cm |
| SGG | 83cm | 66cm | 65cm |
| EGG | 86cm | 70cm | 70cm |

**(IMPORTANTE) AS MEDIDAS PODEM SOFRER PEQUENAS ALTERAÇÕES, E OS TAMANHOS NÃO CORRESPONDEM A IDADE.**

| | | |
|---|---|---|
| Sesc | **UNIFORME SESC EDUCAÇÃO**<br>**FICHA TÉCNICA DE PRODUTO** | **EDUCAÇÃO INFANTIL** |
| Ref.: 93 | **Modelo:** Regata Cava Larga | R$ |
| **Grade:** 0 ao EGG | | Data: Setembro/2019 |

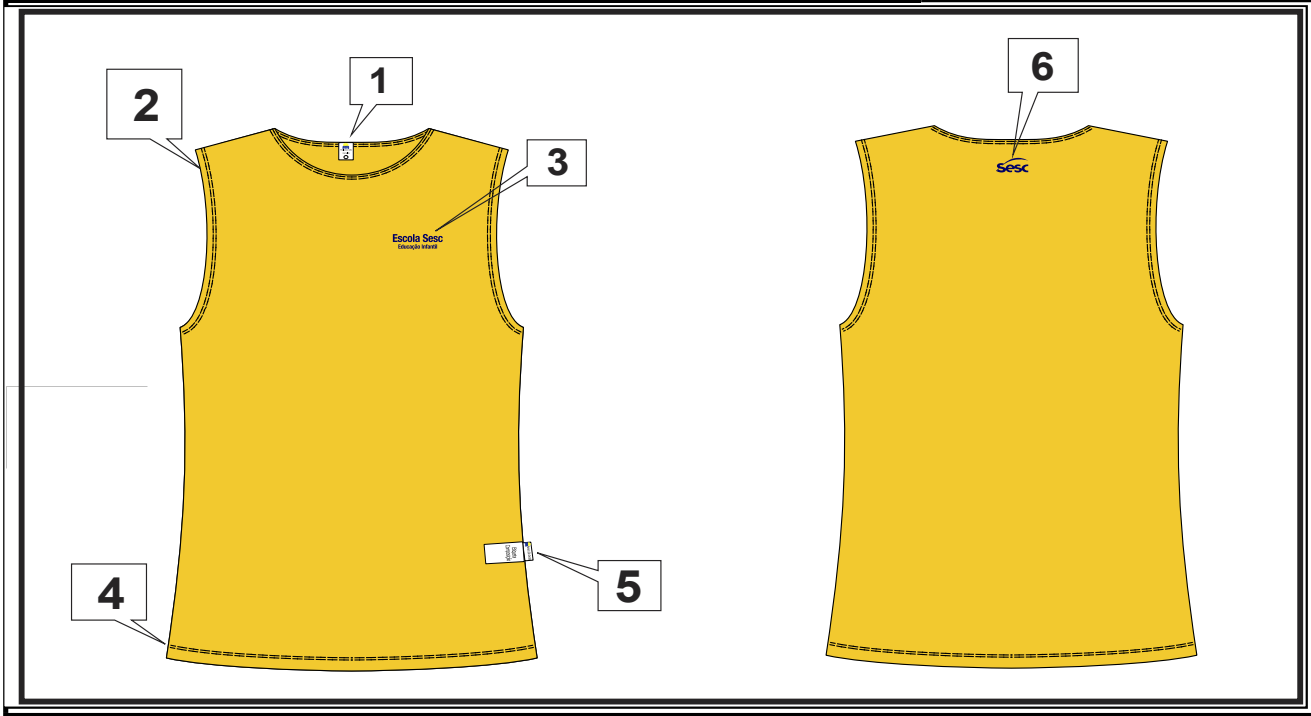


**INSTRUÇOES PARA MONTAGEM:**

Convenção de costuras: junção normal 0,5 cm.

| | | | |
|---|---|---|---|
| 1 | Etiqueta manequim | 4 | Bainha de 2,5 cm com 2 agulhas na cobertura |
| 2 | Cavas e decote com viés de acabamento com 1,5 cm de largura | 5 | Etiqueta bandeira (Externa) e de composição (Interna) |
| 3 | Serigrafia de 3 x 8,50 cm no peito | 6 | Serigrafia nas costas de 2,75 x 5,5 cm na altura da gola |

**MATÉRIAS PRIMAS**

| MATERIAL | | GRAMATURA | COMPOSIÇAO | COR REFERENCIA | DESCRIÇAO |
|---|---|---|---|---|---|
| **Tec 1** | **Malha Poliviscose Anti-Pilling Corpo** | 164 gramas/ m² | 67%Poliéster 33%Viscose | Amarelo Pantone 123 C | Maleável |
| **Tec 2** | **Malha Poliviscose Anti-Pilling Viés** | 164 gramas/ m² | 67%Poliéster 33%Viscose | Amarelo Pantone 123 C | Maleável |

**AVIAMENTOS**

| TIPO | COR REFERENCIA | QUANT. | LOCALIZAÇAO |
|---|---|---|---|
| Linha 120 | Amarelo Pantone 123 C | | Pesponto e fechamento |
| Linha Balon 180 | Amarelo Pantone 123 C | | Acabamento bainha |

**ETIQUETAS**

| TIPO | LOCALIZAÇAO |
|---|---|
| Fornecedor e CNPJ | Centro do decote traseiro |
| Tamanho | Junto à etiqueta de fornecedor |
| Composição, instruções de lavagem | Junto à costura lateral esquerda do corpo |

**APLICAÇOES**

| TIPO | COR REFERENCIA | LOCALIZAÇAO |
|---|---|---|
| SERIGRAFIA LOGO ED INFANTIL 3CM X 8,5CM | Azul Roial Pantone Blue 072 C | Peito Esquerdo |
| SERIGRAFIA LOGO SESC 2,75CM X 5,5CM | Azul Roial Pantone Blue 072 C | Costas superior centralizada a 5 cm decote |

Observações: Códigos de cores baseado na tabela PANTONE

| | | |
|---|---|---|
| Sesc | **TABELA DE MEDIDAS** | **EDUCAÇÃO INFANTIL** |
| Ref.: 93 | **Modelo:** Regata Cava Larga | |
| **Grade:** 0 ao EGG | | Data: Setembro/2019 |

| TAMANHO | A | B |
|---|---|---|
| 00 | 37cm | 31cm |
| 02 | 40cm | 34cm |
| 04 | 43cm | 36cm |
| 06 | 46cm | 37cm |
| 08 | 49cm | 41cm |
| 10 | 52cm | 42cm |
| 12 | 55cm | 44cm |
| 14 | 61cm | 48cm |
| P | 65cm | 51cm |
| M | 71cm | 55cm |
| G | 76cm | 57cm |
| GG | 79cm | 61cm |
| SGG | 83cm | 66cm |
| EGG | 86cm | 70cm |

**(IMPORTANTE) AS MEDIDAS PODEM SOFRER PEQUENAS ALTERAÇÕES, E OS TAMANHOS NÃO CORRESPONDEM A IDADE.**

| | | |
|---|---|---|
| Sesc | **UNIFORME SESC EDUCAÇAO**<br>**FICHA TÉCNICA DE PRODUTO** | **EDUCAÇÃO INFANTIL/FUNDAMENTAL** |
| Ref.: 95 | **Modelo:** Calça Moletom com Elástico Unissex | R$ |
| **Grade:** BB ao 54 | | Data: Setembro/2019 |

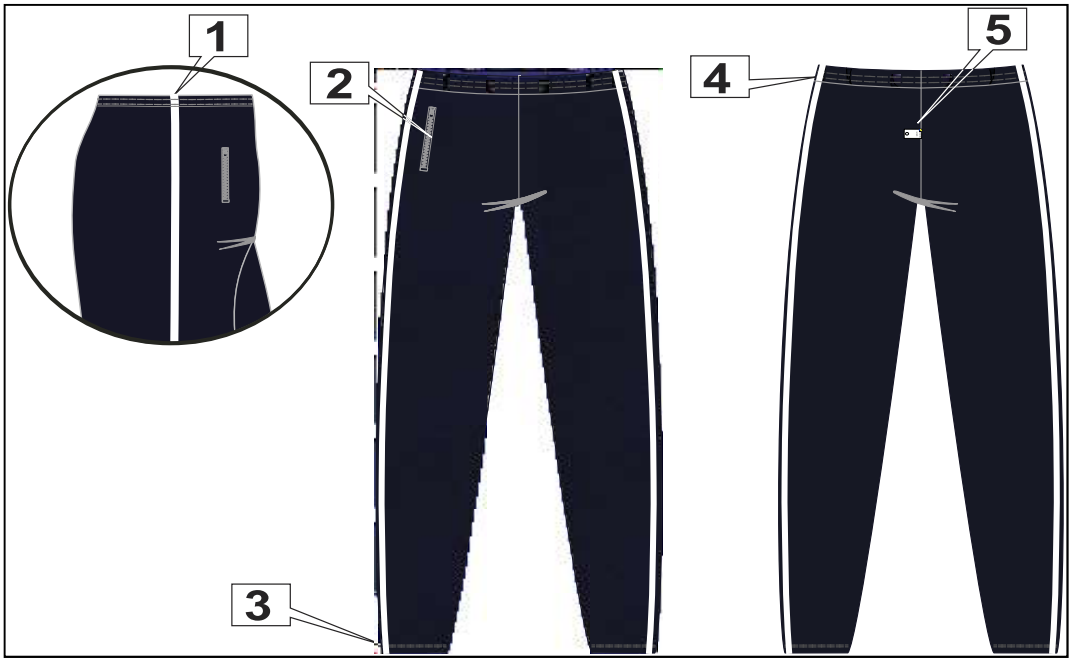


**INSTRUÇÕES PARA MONTAGEM:**

Convenção de costuras: junção normal 0,5 cm.

| | | | |
|---|---|---|---|
| 1 | Filete de ribana | 4 | Cós com elástico de 2,5 cm |
| 2 | Bolso de ziper fixo | 5 | Etiqueta manequim e composição (Interna) |
| 3 | Bainha de 2 agulhas com 2,5 cm | 6 | |

**MATÉRIAS PRIMAS**

| | MATERIAL | GRAMATURA | COMPOSIÇÃO | COR REFERÊNCIA | DESCRIÇÃO |
|---|---|---|---|---|---|
| **Tec 1** | Moletom peluciado | 320 gramas/ m² | 83% poliester 17% algodão | Azul Marinho Pantone 2768 C | Grosso opaco |
| **Tec 2** | Ribana para viés | 170 gramas/ m² | 100% poliester | Branco Pantone White | Maleável |

**AVIAMENTOS**

| TIPO | COR REFERÊNCIA | QUANT. | LOCALIZAÇÃO |
|---|---|---|---|
| Linha 120 | Azul Marinho Pantone | | Fechamento e acabamento |
| Linha balom 180 | Azul Marinho Pantone | | Acabamento inteno nas costuras |
| Elástico | Branco Pantone | | Cintura interno |
| Ziper fixo | Azul Marinho Pantone | | Frente perna esquerda |

**ETIQUETAS**

| TIPO | LOCALIZAÇÃO |
|---|---|
| Fornecedor e CNPJ | Interno traseiro |
| Tamanho | Interno traseiro |
| Composição, instruções de lavagem | Interno traseiro |

**APLICAÇÕES**

| TIPO | COR | LOCALIZAÇÃO |
|---|---|---|
| | | |

Observações: Códigos de cores baseado na tabela PANTONE

| | | |
|---|---|---|
| Sesc | **TABELA DE MEDIDAS** | EDUCAÇÃO INFANTIL/FUNDAMENTAL |
| **Ref.: 95** | **Modelo:** Modelo: Calça Moletom com Elástico | |
| **Grade:** BB ao 54 | | Data: Setembro/2019 |

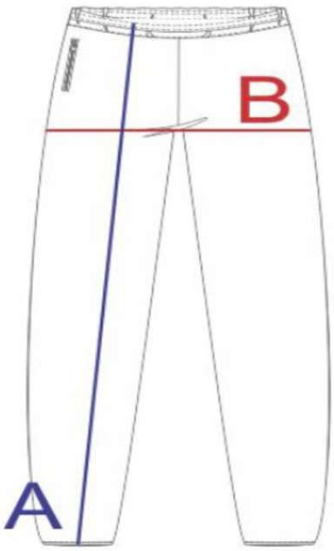


| TAMANHO | A | B |
|---|---|---|
| BB | 51cm | 34cm |
| 00 | 58cm | 34cm |
| 02 | 60cm | 35cm |
| 04 | 67cm | 36cm |
| 06 | 71cm | 37cm |
| 08 | 77cm | 39cm |
| 10 | 79cm | 41cm |
| 12 | 87cm | 45cm |
| 14 | 92cm | 46cm |
| 38 | 97cm | 48cm |
| 40 | 99cm | 49cm |
| 42 | 101cm | 50cm |
| 44 | 103cm | 51cm |
| 46 | 105cm | 53cm |
| 48 | 107cm | 55cm |
| 50 | 109cm | 56cm |
| 52 | 112cm | 58cm |
| 54 | 114cm | 61cm |

**(IMPORTANTE) AS MEDIDAS PODEM SOFRER PEQUENAS ALTERAÇÕES, E OS TAMANHOS NÃO CORRESPONDEM A IDADE.**

| | | |
|---|---|---|
| Sesc | **UNIFORME SESC EDUCAÇÃO**<br>**FICHA TÉCNICA DE PRODUTO** | **ALUNOS DO 1º AO 5º ANO** |
| Ref.: 98 | **Modelo:** Camiseta Manga Curta | R$ |
| **Grade:** 0 ao EGG | | Data: Setembro/2019 |

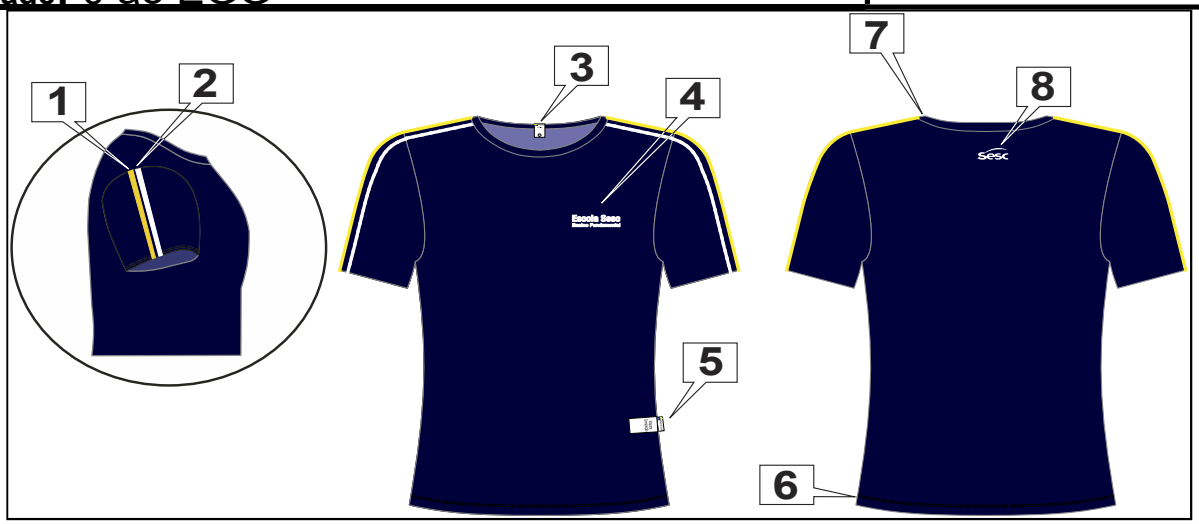


**INSTRUÇÕES PARA MONTAGEM:**

Convenção de costuras: junção normal 0,5 cm.

| | | | |
|---|---|---|---|
| 1 | Sobreposto de dry de 1,2 cm | 5 | Etiqueta bandeira (Externa) e de composição (Interna) |
| 2 | Sobreposto de dry de 1,2 cm | 6 | Bainha de 2,5 cm com 2 agulhas na cobertura |
| 3 | Etiqueta manequim | 7 | Gola de ribana |
| 4 | Serigrafia 2,5 x 8,5 cm peito | 8 | Serigrafia nas costas de 2,75 x 5,5 cm na altura da gola |

**MATERIAS PRIMAS**

| MATERIAL | | GRAMATURA | COMPOSIÇAO | COR REFERENCIA | DESCRIÇAO |
|---|---|---|---|---|---|
| **Tec 1** | **Malha Poliviscose Anti-Pilling Corpo** | 164 gramas/ m² | 67%Poliéster 33%Viscose | Azul Marinho Pantone 2768 C | Maleável |
| **Tec 2** | **Ribana** | 297 gramas/ m² | 65,7%Poliéster 32,3%Viscose 2% elastano | Azul Marinho Pantone 2768 C | Maleável |
| **Tec 3** | **Sobreposto Dry** | 100 gramas/ m² | 100% poliester | Amarelo Pantone 123 C | Maleável |
| **Tec 4** | **Sobreposto Dry** | 100 gramas/ m² | 100% poliester | Branco Pantone White | Maleável |

**AVIAMENTOS**

| TIPO | COR REFERENCIA | QUANT. | LOCALIZAÇAO |
|---|---|---|---|
| Linha 120 | Azul Marinho Pantone 2768 C | | Pesponto e fechamento |
| Linha Balon 180 | Azul Marinho Pantone 2768 C | | Acabamento bainha |

**ETIQUETAS**

| TIPO | LOCALIZAÇAO |
|---|---|
| Fornecedor e CNPJ | Centro do decote traseiro |
| Tamanho | Junto à etiqueta de fornecedor |
| Composição, instruções de lavagem | Junto à costura lateral esquerda do corpo |

**APLICAÇOES**

| TIPO | COR REFERENCIA | LOCALIZAÇAO |
|---|---|---|
| SERIGRAFIA LOGO ED FUNDAMENTAL 2,5 X 8,5 CM | Branco Pantone White | Peito Esquerdo |
| SERIGRAFIA LOGO SESC 2,75 X 5,5 CM | Branco Pantone White | Costas superior centralizada a 5 cm decote |

Observações: Códigos de cores baseado na tabela PANTONE

| | | |
|---|---|---|
| Sesc | **TABELA DE MEDIDAS** | **ALUNOS DO 1º AO 5º ANO** |
| **Ref.: 98** | **Modelo:** Camiseta Manga Curta | |
| **Grade: 0 ao EGG** | | Data: Setembro/2019 |

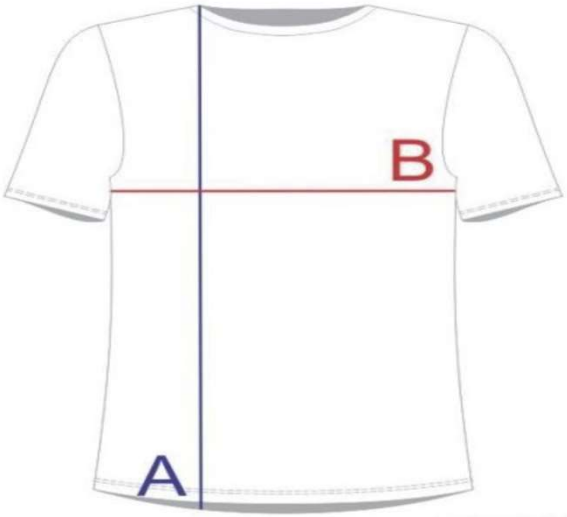


| TAMANHO | A | B |
|---|---|---|
| 00 | 34cm | 31cm |
| 02 | 37cm | 33cm |
| 04 | 44cm | 35cm |
| 06 | 49cm | 37cm |
| 08 | 51cm | 39cm |
| 10 | 56cm | 41cm |
| 12 | 60cm | 44cm |
| 14 | 63cm | 48cm |
| P | 64cm | 50cm |
| M | 70cm | 53cm |
| G | 72cm | 56cm |
| GG | 76cm | 61cm |
| SGG | 80cm | 68cm |
| EGG | 85cm | 74cm |

**(IMPORTANTE) AS MEDIDAS PODEM SOFRER PEQUENAS ALTERAÇÕES, E OS TAMANHOS NÃO CORRESPONDEM A IDADE.**

| | | |
|---|---|---|
| Sesc | **UNIFORME SESC EDUCAÇÃO**<br>**FICHA TÉCNICA DE PRODUTO** | **ALUNOS DO 1º AO 5º ANO** |
| Ref.: 99 | **Modelo:** Camiseta Manga Longa | R$ |
| **Grade:** 0 ao EGG | | Data: Setembro/2019 |

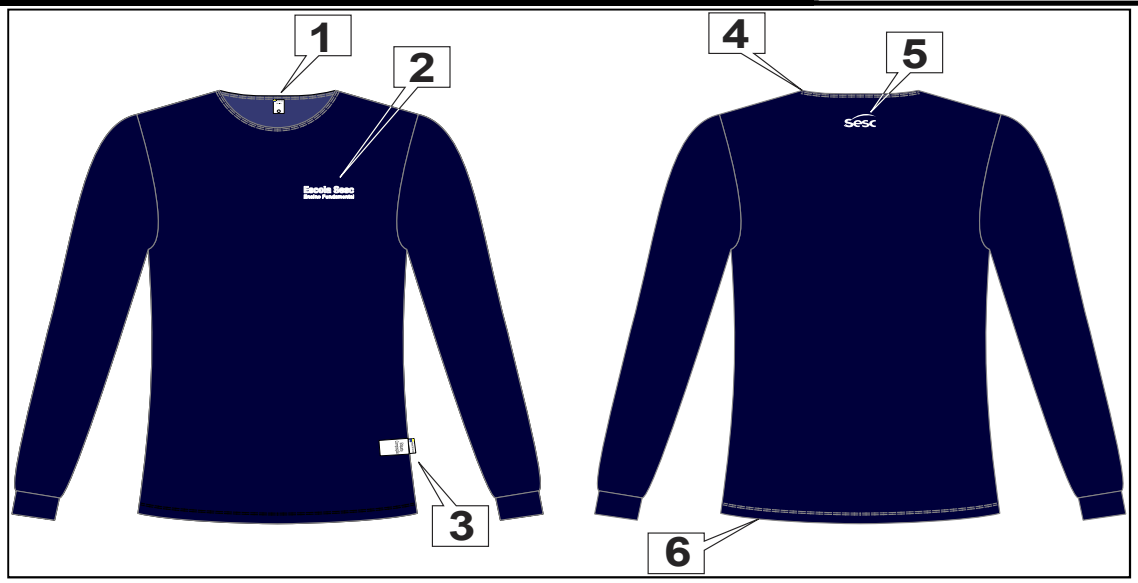


**INSTRUÇÕES PARA MONTAGEM:**

Convenção de costuras: junção normal 0,5 cm.

| | | | |
|---|---|---|---|
| 1 | Etiqueta manequim | 4 | Gola e punho de ribana |
| 2 | Serigrafia 2,5 x 8,5 cm peito | 5 | Serigrafia nas costas de 2,75 x 5,5 cm na altura da gola |
| 3 | Etiqueta bandeira (Externa) e de composição (Interna) | 6 | Bainha de 2,5 cm com 2 agulhas na cobertura |

**MATERIAS PRIMAS**

| | MATERIAL | GRAMATURA | COMPOSIÇAO | COR REFERENCIA | DESCRIÇAO |
|---|---|---|---|---|---|
| **Tec 1** | **Malha Poliviscose Anti-Pilling Corpo** | 164 gramas/ m² | 67%Poliéster 33%Viscose | Azul Marinho Pantone 2768 C | Maleável |
| **Tec 2** | **Ribana** | 297 gramas/ m² | 65,7%Poliéster 32,3%Viscose 2% elastano | Azul Marinho Pantone 2768 C | Maleável |

**AVIAMENTOS**

| TIPO | COR REFERENCIA | QUANT. | LOCALIZAÇAO |
|---|---|---|---|
| Linha 120 | Azul Marinho Pantone 2768 C | | Pesponto e fechamento |
| Linha Balon 180 | Azul Marinho Pantone 2768 C | | Acabamento bainha |

**ETIQUETAS**

| TIPO | LOCALIZAÇAO |
|---|---|
| Fornecedor e CNPJ | Centro do decote traseiro |
| Tamanho | Junto à etiqueta de fornecedor |
| Composição, instruções de lavagem | Junto à costura lateral esquerda do corpo |

**APLICAÇOES**

| TIPO | COR REFERENCIA | LOCALIZAÇAO |
|---|---|---|
| SERIGRAFIA LOGO ED FUNDAMENTAL 2,5 X 8,5 CM | Branco Pantone White | Peito Esquerdo |
| SERIGRAFIA LOGO SESC 2,75 X 5,5 CM | Branco Pantone White | Costas superior centralizada a 5 cm decote |

Observações: Códigos de cores baseado na tabela PANTONE

| Sesc | TABELA DE MEDIDAS | ALUNOS DO 1º AO 5º ANO |
|---|---|---|
| **Ref.: 99** | **Modelo:** Camiseta Manga Longa | |
| **Grade:** 0 ao EGG | | Data: Setembro/2019 |

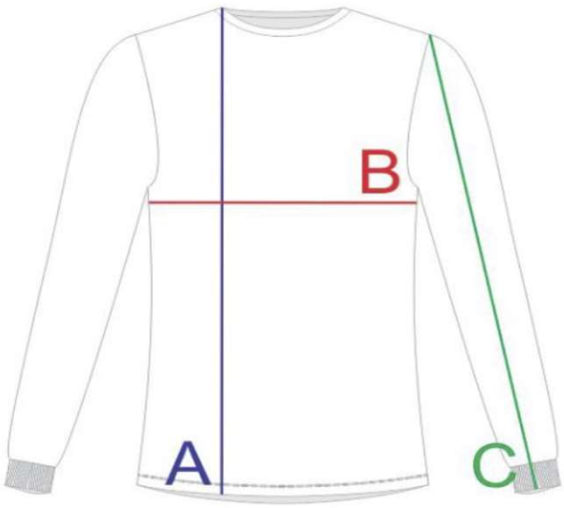


| TAMANHO | A | B | C |
|---|---|---|---|
| 00 | 37cm | 31cm | 31cm |
| 02 | 40cm | 34cm | 32cm |
| 04 | 43cm | 36cm | 35cm |
| 06 | 46cm | 37cm | 39cm |
| 08 | 49cm | 41cm | 42cm |
| 10 | 52cm | 42cm | 44cm |
| 12 | 55cm | 44cm | 46cm |
| 14 | 61cm | 48cm | 51cm |
| P | 65cm | 51cm | 57cm |
| M | 71cm | 55cm | 60cm |
| G | 76cm | 57cm | 61cm |
| GG | 79cm | 61cm | 63cm |
| SGG | 83cm | 66cm | 65cm |
| EGG | 86cm | 70cm | 70cm |

**(IMPORTANTE) AS MEDIDAS PODEM SOFRER PEQUENAS ALTERAÇÕES, E OS TAMANHOS NÃO CORRESPONDEM A IDADE.**

| | | |
|---|---|---|
| Sesc | **UNIFORME SESC EDUCAÇÃO**<br>**FICHA TÉCNICA DE PRODUTO** | **ALUNOS DO 1º AO 5º ANO** |
| Ref.: 100 | **Modelo:** Regata Cava Larga | R$ |
| **Grade:** 0 ao EGG | | Data: Setembro/2019 |

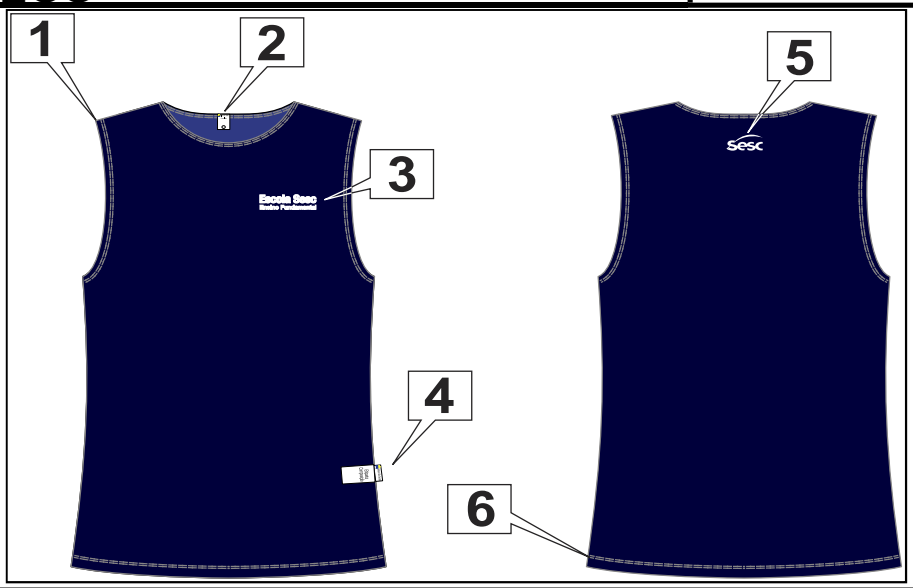


**INSTRUÇÕES PARA MONTAGEM:**

Convenção de costuras: junção normal 0,5 cm.

| | | | |
|---|---|---|---|
| 1 | Cavas e decote com viés de acabamento com 1,5 cm largura | 4 | Etiqueta bandeira (Externa) e de composição (Interna) |
| 2 | Etiqueta manequim | 5 | Serigrafia nas costas de 2,75 x 5,5 cm na altura do decote |
| 3 | Serigrafia de 2,5 x 8,5 cm no peito | 6 | Bainha de 2,5 cm com 2 agulhas na cobertura |

**MATERIAS PRIMAS**

| MATERIAL | | GRAMATURA | COMPOSIÇAO | COR REFERENCIA | DESCRIÇAO |
|---|---|---|---|---|---|
| **Tec 1** | **Malha Poliviscose Anti-Pilling Corpo** | 164 gramas/ m² | 67%Poliéster 33%Viscose | Azul Marinho Pantone 2768 C | Maleável |
| **Tec 2** | **Ribana** | 297 gramas/ m² | 65,7%Poliéster 32,3%Viscose 2% elastano | Azul Marinho Pantone 2768 C | Maleável |

**AVIAMENTOS**

| TIPO | COR REFERENCIA | QUANT. | LOCALIZAÇAO |
|---|---|---|---|
| Linha 120 | Azul Marinho Pantone 2768 C | | Pesponto e fechamento |
| Linha Balon 180 | Azul Marinho Pantone 2768 C | | Acabamento bainha |

**ETIQUETAS**

| TIPO | LOCALIZAÇAO |
|---|---|
| Fornecedor e CNPJ | Centro do decote traseiro |
| Tamanho | Junto à etiqueta de fornecedor |
| Composição, instruções de lavagem | Junto à costura lateral esquerda do corpo |

**APLICAÇOES**

| TIPO | COR REFERENCIA | LOCALIZAÇAO |
|---|---|---|
| SERIGRAFIA LOGO ED FUNDAMENTAL 2,5 X 8,5 CM | Branco Pantone White | Peito Esquerdo |
| SERIGRAFIA LOGO SESC 2,75 X 5,5 CM | Branco Pantone White | Costas superior centralizada a 5 cm decote |

Observações: Códigos de cores baseado na tabela PANTONE

| | | |
|---|---|---|
| Sesc | **TABELA DE MEDIDAS** | **ALUNOS DO 1º AO 5º ANO** |
| **Ref.: 100** | **Modelo:** Regata Cava Larga | |
| **Grade:** 0 ao EGG | | Data: Setembro/2019 |

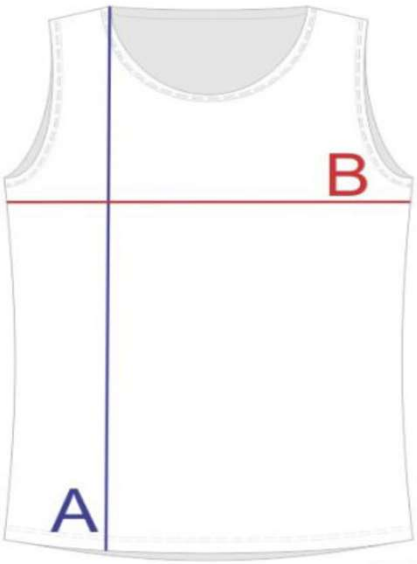


| TAMANHO | A | B |
|---|---|---|
| 00 | 37cm | 31cm |
| 02 | 40cm | 34cm |
| 04 | 43cm | 36cm |
| 06 | 46cm | 37cm |
| 08 | 49cm | 41cm |
| 10 | 52cm | 42cm |
| 12 | 55cm | 44cm |
| 14 | 61cm | 48cm |
| P | 65cm | 51cm |
| M | 71cm | 55cm |
| G | 76cm | 57cm |
| GG | 79cm | 61cm |
| SGG | 83cm | 66cm |
| EGG | 86cm | 70cm |

**(IMPORTANTE) AS MEDIDAS PODEM SOFRER PEQUENAS ALTERAÇÕES, E OS TAMANHOS NÃO CORRESPONDEM A IDADE.**

| | | |
|---|---|---|
| Sesc | **UNIFORME SESC EDUCAÇÃO**<br>**FICHA TÉCNICA DE PRODUTO** | **ALUNOS DO 6º AO 9º ANO** |
| Ref.: 118 | **Modelo:** Camiseta Manga Curta | R$ |
| **Grade:** 0 ao EGG | | Data: Setembro/2019 |

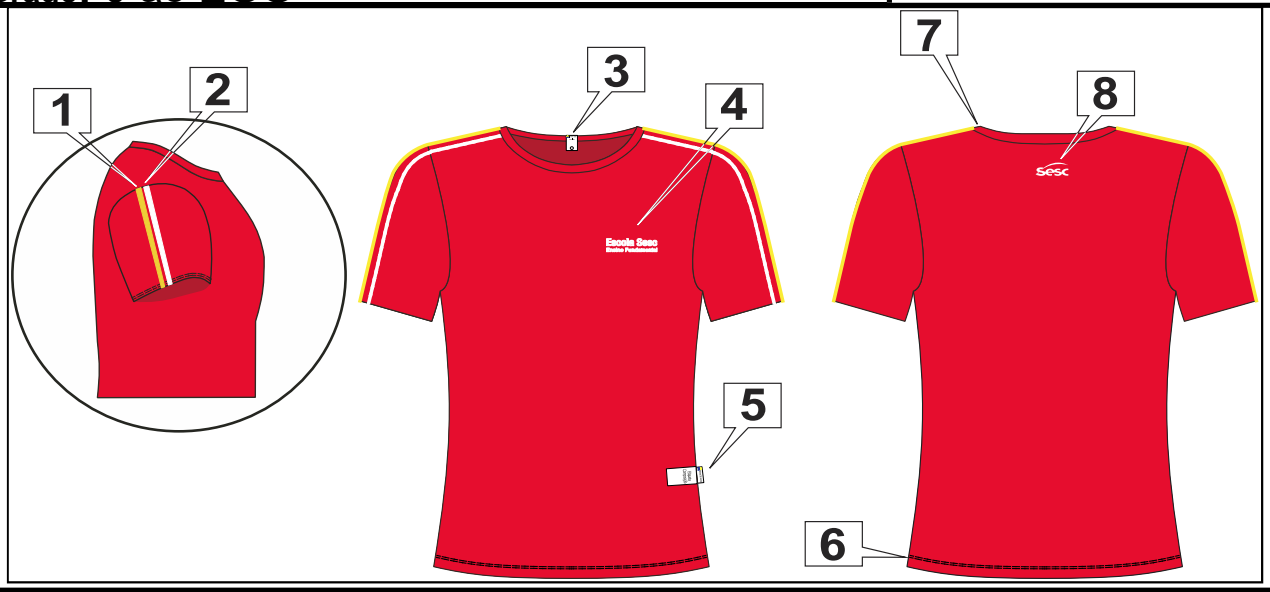


**INSTRUÇÕES PARA MONTAGEM:**

Convenção de costuras: junção normal 0,5 cm.

| | | | |
|---|---|---|---|
| 1 | Sobreposto de dry 1,2 cm | 5 | Etiqueta bandeira (Externa) e de composição (Interna) |
| 2 | Sobreposto de dry 1,2 cm | 6 | Bainha de 2,5 cm com 2 agulhas na cobertura |
| 3 | Etiqueta manequim | 7 | Gola de ribana |
| 4 | Serigrafia 2,5 x 8,5 cm peito | 8 | Serigrafia nas costas de 2,75 x 5,5 cm na altura da gola |

**MATERIAS PRIMAS**

| MATERIAL | | GRAMATURA | COMPOSIÇAO | COR REFERENCIA | DESCRIÇAO |
|---|---|---|---|---|---|
| **Tec 1** | **Malha Poliviscose Anti-Pilling Corpo** | 164 gramas/ m² | 67%Poliéster 33%Viscose | Vermelho Pantone 185 C | Maleável |
| **Tec 2** | **Ribana** | 297 gramas/ m² | 65,7%Poliéster 32,3%Viscose 2% elastano | Vermelho Pantone 185 C | Maleável |
| **Tec 3** | **Sobreposto de Dry** | 100 gramas/ m² | 100% poliester | Amarelo Pantone 123 C | Maleável |
| **Tec 4** | **Sobreposto de Dry** | 100 gramas/ m² | 100% poliester | Branco Pantone White | Maleável |

**AVIAMENTOS**

| TIPO | COR REFERENCIA | QUANT. | LOCALIZAÇAO |
|---|---|---|---|
| Linha 120 | Vermelho Pantone 185 C | | Pesponto e fechamento |
| Linha Balon 180 | Vermelho Pantone 185 C | | Acabamento bainha |

**ETIQUETAS**

| TIPO | LOCALIZAÇAO |
|---|---|
| Fornecedor e CNPJ | Centro do decote traseiro |
| Tamanho | Junto à etiqueta de fornecedor |
| Composição, instruções de lavagem | Junto à costura lateral esquerda do corpo |

**APLICAÇOES**

| TIPO | COR REFERENCIA | LOCALIZAÇAO |
|---|---|---|
| SERIGRAFIA LOGO ED FUNDAMENTAL 2,5 X 8,5 CM | Branco Pantone White | Peito Esquerdo |
| SERIGRAFIA LOGO SESC 2,75 X 5,5 CM | Branco Pantone White | Costas superior centralizada a 5 cm decote |

Observações: Códigos de cores baseado na tabela PANTONE

| | | |
|---|---|---|
| Sesc | **TABELA DE MEDIDAS** | **ALUNOS DO 6º AO 9º ANO** |
| **Ref.: 118** | **Modelo:** Camiseta Manga Curta | |
| **Grade: 0 ao EGG** | | Data: Setembro/2019 |

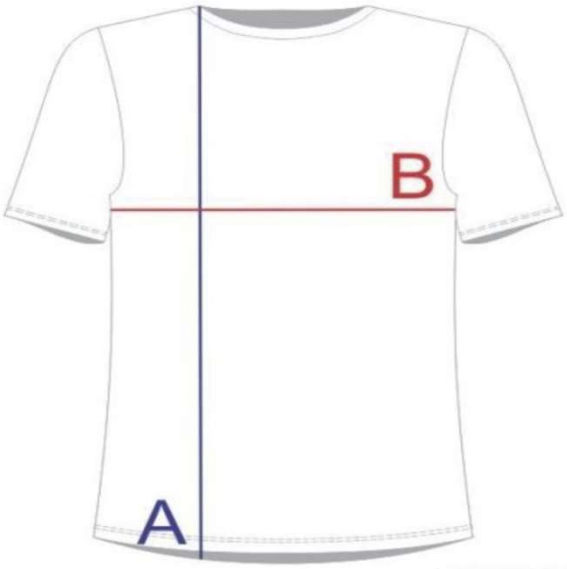


| TAMANHO | A | B |
|---|---|---|
| 00 | 34cm | 31cm |
| 02 | 37cm | 33cm |
| 04 | 44cm | 35cm |
| 06 | 49cm | 37cm |
| 08 | 51cm | 39cm |
| 10 | 56cm | 41cm |
| 12 | 60cm | 44cm |
| 14 | 63cm | 48cm |
| P | 64cm | 50cm |
| M | 70cm | 53cm |
| G | 72cm | 56cm |
| GG | 76cm | 61cm |
| SGG | 80cm | 68cm |
| EGG | 85cm | 74cm |

**(IMPORTANTE) AS MEDIDAS PODEM SOFRER PEQUENAS ALTERAÇÕES, E OS TAMANHOS NÃO CORRESPONDEM A IDADE.**

| | | |
|---|---|---|
| Sesc | **UNIFORME SESC EDUCAÇÃO**<br>**FICHA TÉCNICA DE PRODUTO** | **ALUNOS DO 6º AO 9º ANO** |
| Ref.: 119 | **Modelo:** Camiseta Manga Longa | R$ |
| **Grade:** 0 ao EGG | | Data: Setembro/2019 |

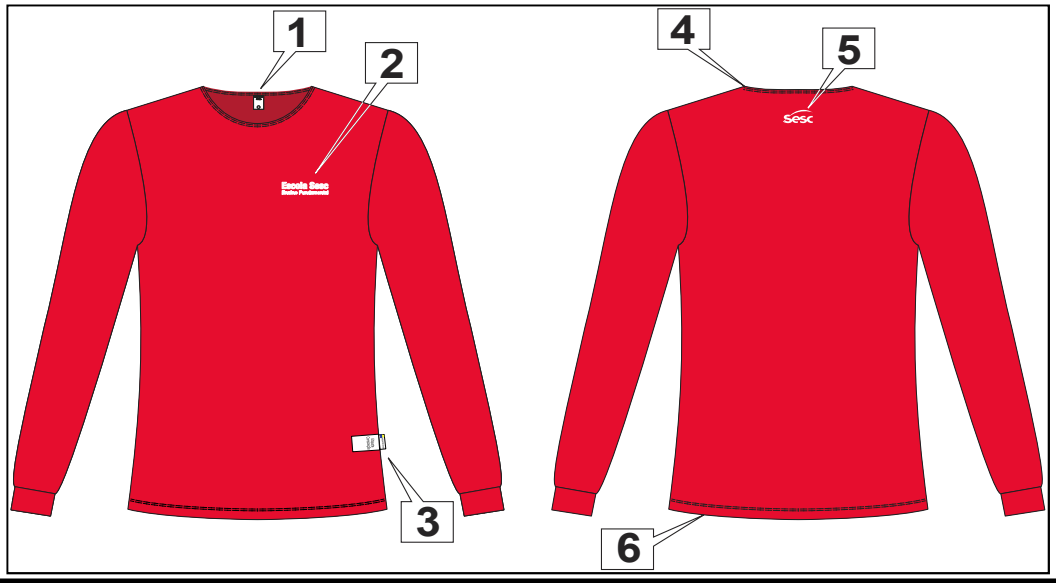


**INSTRUÇÕES PARA MONTAGEM:**

Convenção de costuras: junção normal 0,5 cm.

| | | | |
|---|---|---|---|
| 1 | Etiqueta manequim | 4 | Gola e punho de ribana |
| 2 | Serigrafia 2,5 x 8,5 cm peito | 5 | Serigrafia nas costas de 2,75 x 5,5 cm na altura da gola |
| 3 | Etiqueta bandeira (Externa) e de composição (Interna) | 6 | Bainha de 2,5 cm com 2 agulhas na cobertura |

**MATERIAS PRIMAS**

| | MATERIAL | GRAMATURA | COMPOSIÇAO | COR REFERENCIA | DESCRIÇAO |
|---|---|---|---|---|---|
| **Tec 1** | **Malha Poliviscose Anti-Pilling Corpo** | 164 gramas/ m² | 67%Poliéster 33%Viscose | Vermelho Pantone 185 C | Maleável |
| **Tec 2** | **Ribana** | 297 gramas/ m² | 65,7%Poliéster 32,3%Viscose 2% elastano | Vermelho Pantone 185 C | Maleável |

**AVIAMENTOS**

| TIPO | COR REFERENCIA | QUANT. | LOCALIZAÇAO |
|---|---|---|---|
| Linha 120 | Vermelho Pantone 185 C | | Pesponto e fechamento |
| Linha Balon 180 | Vermelho Pantone 185 C | | Acabamento bainha |

**ETIQUETAS**

| TIPO | LOCALIZAÇAO |
|---|---|
| Fornecedor e CNPJ | Centro do decote traseiro |
| Tamanho | Junto à etiqueta de fornecedor |
| Composição, instruções de lavagem | Junto à costura lateral esquerda do corpo |

**APLICAÇOES**

| TIPO | COR REFERENCIA | LOCALIZAÇAO |
|---|---|---|
| SERIGRAFIA LOGO ED FUNDAMENTAL 2,5 X 8,5 CM | Branco Pantone White | Peito Esquerdo |
| SERIGRAFIA LOGO SESC 2,75 X 5,5 CM | Branco Pantone White | Costas superior centralizada a 5 cm decote |

Observações: Códigos de cores baseado na tabela PANTONE

| Sesc | TABELA DE MEDIDAS | ALUNOS DO 6º AO 9º ANO |
|---|---|---|
| **Ref.: 119** | **Modelo:** Camiseta Manga Longa | |
| **Grade:** 0 ao EGG | | Data: Setembro/2019 |

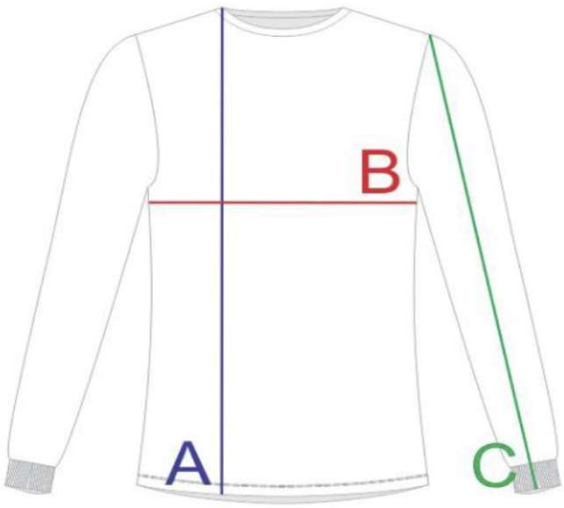


| TAMANHO | A | B | C |
|---|---|---|---|
| 00 | 37cm | 31cm | 31cm |
| 02 | 40cm | 34cm | 32cm |
| 04 | 43cm | 36cm | 35cm |
| 06 | 46cm | 37cm | 39cm |
| 08 | 49cm | 41cm | 42cm |
| 10 | 52cm | 42cm | 44cm |
| 12 | 55cm | 44cm | 46cm |
| 14 | 61cm | 48cm | 51cm |
| P | 65cm | 51cm | 57cm |
| M | 71cm | 55cm | 60cm |
| G | 76cm | 57cm | 61cm |
| GG | 79cm | 61cm | 63cm |
| SGG | 83cm | 66cm | 65cm |
| EGG | 86cm | 70cm | 70cm |

**(IMPORTANTE) AS MEDIDAS PODEM SOFRER PEQUENAS ALTERAÇÕES, E OS TAMANHOS NÃO CORRESPONDEM A IDADE.**

| | | |
|---|---|---|
| Sesc | **UNIFORME SESC EDUCAÇÃO**<br>**FICHA TÉCNICA DE PRODUTO** | **ALUNOS DO 6º AO 9º ANO** |
| Ref.: 120 | **Modelo:** Regata Cava Larga | R$ |
| **Grade:** 0 ao EGG | | Data: Setembro/2019 |

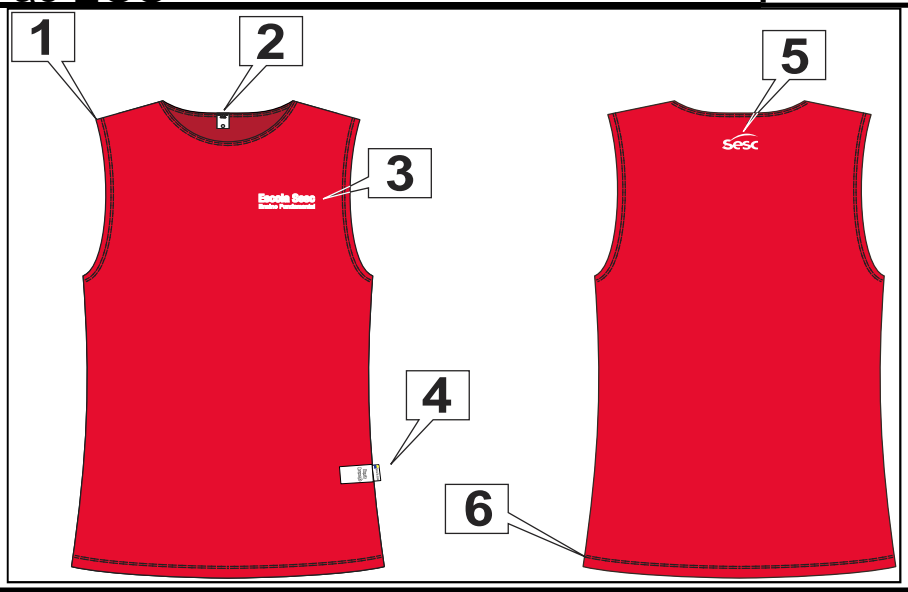


**INSTRUÇÕES PARA MONTAGEM:**

Convenção de costuras: junção normal 0,5 cm.

| | | | |
|---|---|---|---|
| 1 | Cavas e decote com viés de acabamento com 1,5 cm largura | 4 | Etiqueta bandeira (Externa) e de composição (Interna) |
| 2 | Etiqueta manequim | 5 | Serigrafia nas costas de 2,75 x 5,5 cm na altura do decote |
| 3 | Serigrafia de 2,5 x 8,5 cm no peito | 6 | Bainha de 2,5 cm com 2 agulhas na cobertura |

**MATERIAS PRIMAS**

| MATERIAL | | GRAMATURA | COMPOSIÇAO | COR REFERENCIA | DESCRIÇAO |
|---|---|---|---|---|---|
| **Tec 1** | **Malha Poliviscose Anti-Pilling** | 164 gramas/ m² | 67%Poliéster 33%Viscose | Vermelho Pantone 185 C | Maleável |
| **Tec 2** | **Malha Poliviscose Anti-Pilling** | 164 gramas/ m² | 67%Poliéster 33%Viscose | Vermelho Pantone 185 C | Maleável |

**AVIAMENTOS**

| TIPO | COR REFERENCIA | QUANT. | LOCALIZAÇAO |
|---|---|---|---|
| Linha 120 | Vermelho Pantone 185 C | | Pesponto e fechamento |
| Linha Balon 180 | Vermelho Pantone 185 C | | Acabamento bainha |

**ETIQUETAS**

| TIPO | LOCALIZAÇAO |
|---|---|
| Fornecedor e CNPJ | Centro do decote traseiro |
| Tamanho | Junto à etiqueta de fornecedor |
| Composição, instruções de lavagem | Junto à costura lateral esquerda do corpo |

**APLICAÇOES**

| TIPO | COR REFERENCIA | LOCALIZAÇAO |
|---|---|---|
| SERIGRAFIA LOGO ED FUNDAMENTAL 2,5 X 8,5 CM | Branco Pantone White | Peito Esquerdo |
| SERIGRAFIA LOGO SESC 2,75 X 5,5 CM | Branco Pantone White | Costas superior centralizada a 5 cm decote |

Observações: Códigos de cores baseado na tabela PANTONE

| | | |
|---|---|---|
| Sesc | **TABELA DE MEDIDAS** | **ALUNOS DO 6º AO 9º ANO** |
| **Ref.: 120** | **Modelo:** Regata Cava Larga | |
| **Grade:** 0 ao EGG | | Data: Setembro/2019 |

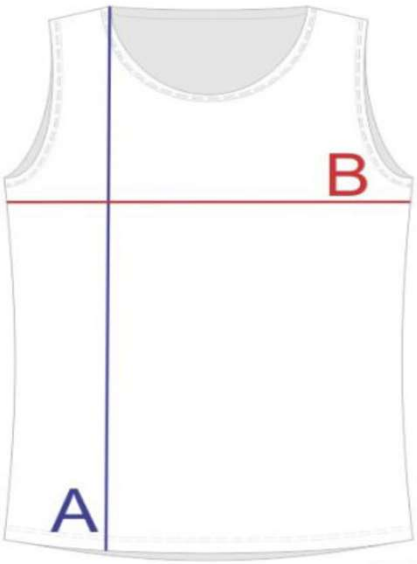


| TAMANHO | A | B |
|---|---|---|
| 00 | 37cm | 31cm |
| 02 | 40cm | 34cm |
| 04 | 43cm | 36cm |
| 06 | 46cm | 37cm |
| 08 | 49cm | 41cm |
| 10 | 52cm | 42cm |
| 12 | 55cm | 44cm |
| 14 | 61cm | 48cm |
| P | 65cm | 51cm |
| M | 71cm | 55cm |
| G | 76cm | 57cm |
| GG | 79cm | 61cm |
| SGG | 83cm | 66cm |
| EGG | 86cm | 70cm |

**(IMPORTANTE) AS MEDIDAS PODEM SOFRER PEQUENAS ALTERAÇÕES, E OS TAMANHOS NÃO CORRESPONDEM A IDADE.**

| | | |
|---|---|---|
| Sesc | **UNIFORME SESC EDUCAÇÃO**<br>**FICHA TÉCNICA DE PRODUTO** | **SESC EDUCAÇÃO FUNDAMENTAL** |
| Ref.: 121 | **Modelo:** Jaleco Unissex | R$ |
| **Grade:** P ao GG | | Data: Setembro/2019 |

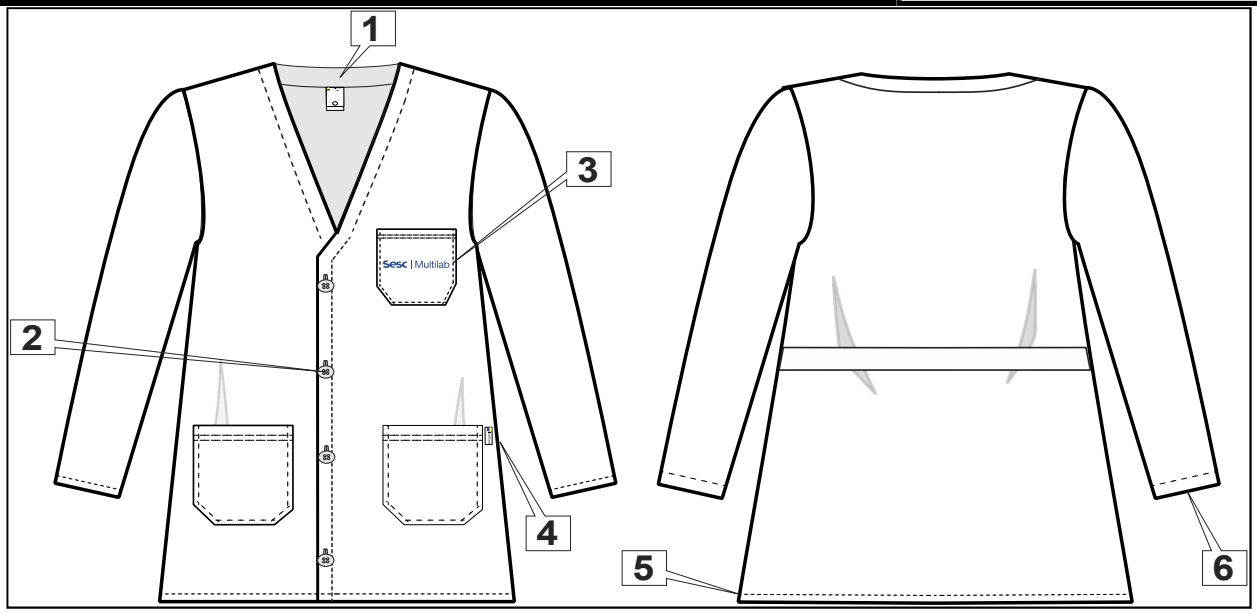


**INSTRUÇÕES PARA MONTAGEM:**

Convenção de costuras: junção normal 0,5 cm.

| | | | |
|---|---|---|---|
| 1 | Etiqueta manequim e composição (Interna) | 4 | Etiqueta bandeira (Externa) |
| 2 | Botões tamanho 24 | 5 | Bainha máquina de 1 agulha de 1,5 cm |
| 3 | Bordado 1,0 x 7,1 cm no bolso | 6 | Elástico de 2,5 cm no punho |

**MATÉRIAS PRIMAS**

| MATERIAL | | GRAMATURA | COMPOSIÇÃO | COR REFERENCIA | DESCRIÇÃO |
|---|---|---|---|---|---|
| **Tec 1** | **Unicotton blended** | 125 gramas/ m² | 74%Algodão<br>26%Poliester | Branco Pantone White | Maleável |

**AVIAMENTOS**

| TIPO | COR REFERENCIA | QUANT. | LOCALIZAÇÃO |
|---|---|---|---|
| Linha 120 | Branco Pantone White | | Pesponto e fechamento |
| Linha Balon 180 | Branco Pantone White | | Acabamento bainha |
| Botão tamanho 24 | Branco Pantone Transparente White | | Fechamento frontal |

**ETIQUETAS**

| TIPO | LOCALIZAÇÃO |
|---|---|
| Fornecedor e CNPJ | Centro do decote traseiro |
| Tamanho | Junto à etiqueta de fornecedor |
| Composição, instruções de lavagem | Junto à costura lateral esquerda do corpo |

**APLICAÇÕES**

| TIPO | COR REFERENCIA | LOCALIZAÇÃO |
|---|---|---|
| BORDADO LOGO SESC MULTLAB 1,0 X 7,1 CM | Azul Pantone 288 C | Bolso Peito Esquerdo |

Observações: Códigos de cores baseado na tabela PANTONE

| | | |
|---|---|---|
| Sesc | **TABELA DE MEDIDAS** | **SESC EDUCAÇÃO FUNDAMENTAL** |
| **Ref.: 121** | **Modelo:** Jaléco Unissex | |
| **Grade: P ao GG** | | Data: Setembro/2019 |

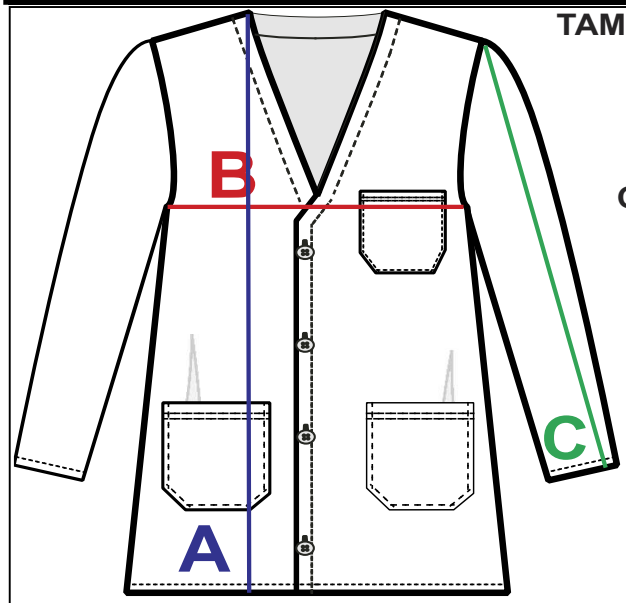


| TAMANHO | A | B | C |
|---|---|---|---|
| P | 86cm | 58cm | 62cm |
| M | 88cm | 60cm | 63cm |
| G | 90cm | 62cm | 64cm |
| GG | 92cm | 66cm | 65cm |

**(IMPORTANTE) AS MEDIDAS PODEM SOFRER PEQUENAS ALTERAÇÕES.**

| | | |
|---|---|---|
| Sesc | **UNIFORME SESC EDUCAÇÃO**<br>**FICHA TÉCNICA DE PRODUTO** | **CRIAR SESC** |
| Ref.: 01 | **Modelo:** Camiseta Manga Curta | R$ |
| **Grade:** 0 ao EGG | | Data: Agosto/2021 |

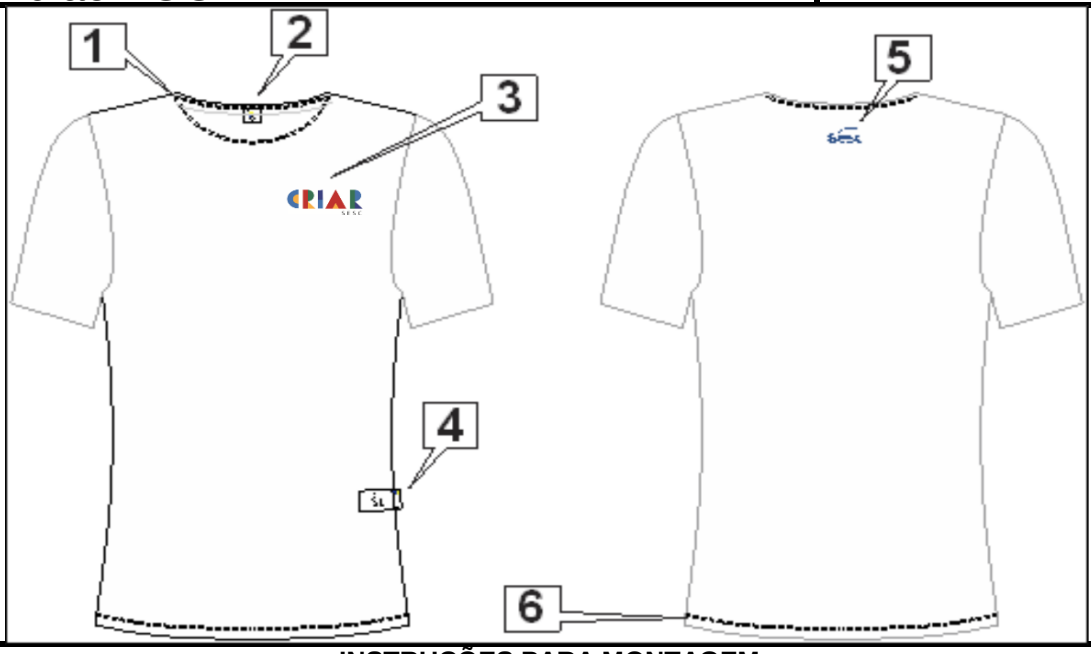


**INSTRUÇÕES PARA MONTAGEM:**

Convenção de costuras: junção normal 0,5 cm.

| | | | |
|---|---|---|---|
| 1 | Gola de ribana | 4 | Etiqueta bandeira (Externa) e de composição (Interna) |
| 2 | Etiqueta manequim | 5 | Serigrafia nas costas de 3,0 x 6,0 cm na altura da gola |
| 3 | Serigrafia 2,5 x 6,8 cm peito | 6 | Bainha de 2,5 cm com 2 agulhas na cobertura |

**MATÉRIAS PRIMAS**

| MATERIAL | | GRAMATURA | COMPOSIÇAO | COR REFERENCIA | DESCRIÇAO |
|---|---|---|---|---|---|
| **Tec 1** | **Malha Poliviscose Anti-Pilling Corpo** | 164 gramas/ m² | 67%Poliéster 33%Viscose | Branco Pantone White | Maleável |
| **Tec 2** | **Ribana** | 297 gramas/ m² | 65,7%Poliéster 32,3%Viscose 2% elastano | Branco Pantone White | Maleável |

**AVIAMENTOS**

| TIPO | COR REFERENCIA | QUANT. | LOCALIZAÇAO |
|---|---|---|---|
| Linha 120 | Branco Pantone White | | Pesponto e fechamento |
| Linha Balon 180 | Branco Pantone White | | Acabamento bainha |

**ETIQUETAS**

| TIPO | LOCALIZAÇAO |
|---|---|
| Fornecedor e CNPJ | Centro do decote traseiro |
| Tamanho | Junto à etiqueta de fornecedor |
| Composição, instruções de lavagem | Junto à costura lateral esquerda do corpo |

**APLICAÇÕES**

| TIPO | COR REFERÊNCIA | LOCALIZAÇÃO |
|---|---|---|
| SERIGRAFIA LOGO CRIAR SESC 2,5 X 6,8 CM | C: 98 - M: 81 - Y: 4 - K: 0 | Peito Esquerdo |
| SERIGRAFIA LOGO CRIAR SESC 2,5 X 6,8 CM | C: 93 - M: 45 - Y: 0 - K: 0 | Peito Esquerdo |
| SERIGRAFIA LOGO CRIAR SESC 2,5 X 6,8 CM | C: 83 - M: 27 - Y: 75 - K: 13 | Peito Esquerdo |
| SERIGRAFIA LOGO CRIAR SESC 2,5 X 6,8 CM | C: 0 - M: 33 - Y: 86 - K: 0 | Peito Esquerdo |

| | | |
|---|---|---|
| SERIGRAFIA LOGO CRIAR SESC 2,5 X 6,8 CM | C: 14 - M: 100 - Y: 96 - K: 5 | Peito Esquerdo |
| SERIGRAFIA LOGO CRIAR SESC 2,5 X 6,8 CM | C: 0 - M: 0 - Y: 0 - K: 100 | Peito Esquerdo |
| SERIGRAFIA LOGO SESC 3,0 X 6,0 CM | C: 100 - M: 67 - Y: 0 - K: 23 | Costas superior centralizada a 5 cm decote |
| Observações: Códigos de cores baseado na tabela PANTONE | | |

| | | |
|---|---|---|
| Sesc | **TABELA DE MEDIDAS** | **HABILIDADES DE ESTUDO** |
| **Ref.: 01** | **Modelo:** Camiseta Manga Curta | |
| **Grade: 0 ao EGG** | | Data: Setembro/2019 |

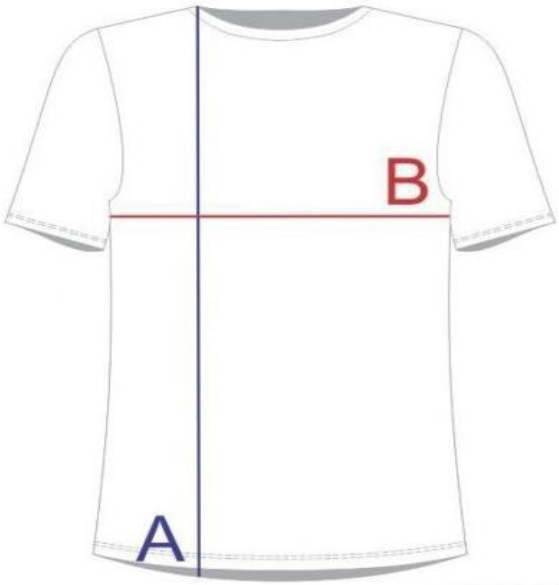


| TAMANHO | A | B |
|---|---|---|
| 00 | 34cm | 31cm |
| 02 | 37cm | 33cm |
| 04 | 44cm | 35cm |
| 06 | 49cm | 37cm |
| 08 | 51cm | 39cm |
| 10 | 56cm | 41cm |
| 12 | 60cm | 44cm |
| 14 | 63cm | 48cm |
| P | 64cm | 50cm |
| M | 70cm | 53cm |
| G | 72cm | 56cm |
| GG | 76cm | 61cm |
| SGG | 80cm | 68cm |
| EGG | 85cm | 74cm |

**(IMPORTANTE) AS MEDIDAS PODEM SOFRER PEQUENAS ALTERAÇÕES, E OS TAMANHOS NÃO CORRESPONDEM A IDADE.**

YURI RAFAEL KIRYLOWICZ TEODOROVICZ 14:47

YT

Para conhecimento, foram adicionados os tamanho 6 e 12 por parte da Educação

| **Ref: 121** | **Modelo: jaleco unissex** |
|---|---|
| Grade: 06, 12, P ao GG | Data: Julho/2024 |

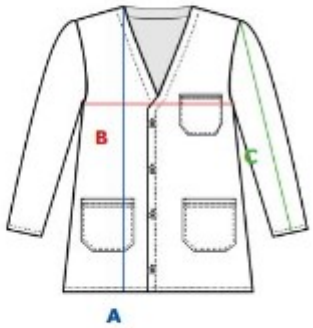


| TAMANHO | A | B |
|---|---|---|
| 06 | 46cm | 37cm |
| 12 | 55cm | 44cm |
| P | 86cm | 62cm |
| M | 88cm | 63cm |
| G | 90cm | 64cm |
| GG | 92cm | 65cm |

IMPORTANTE: As medidas podem sofrer pequenas alterações e os tamanhos não correspondem à idade.