

Térreo - Paginação Piso

Escala - 1 : 50

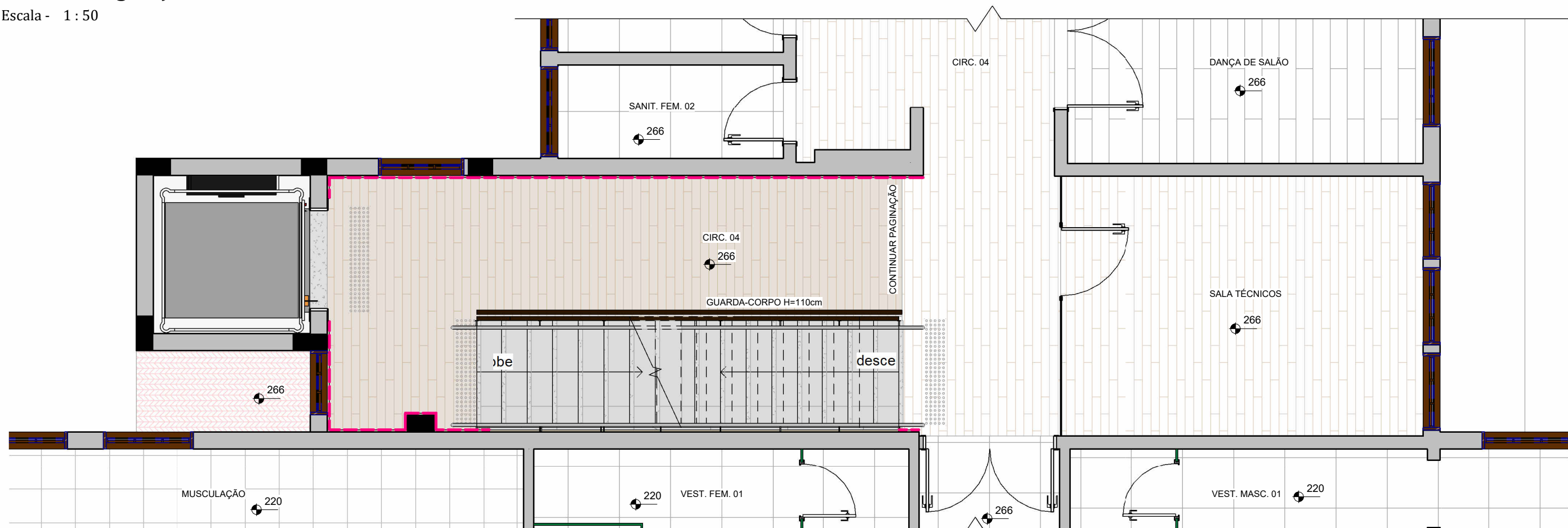

Subsolo 01 - Paginação Piso

Escala - 1 : 50

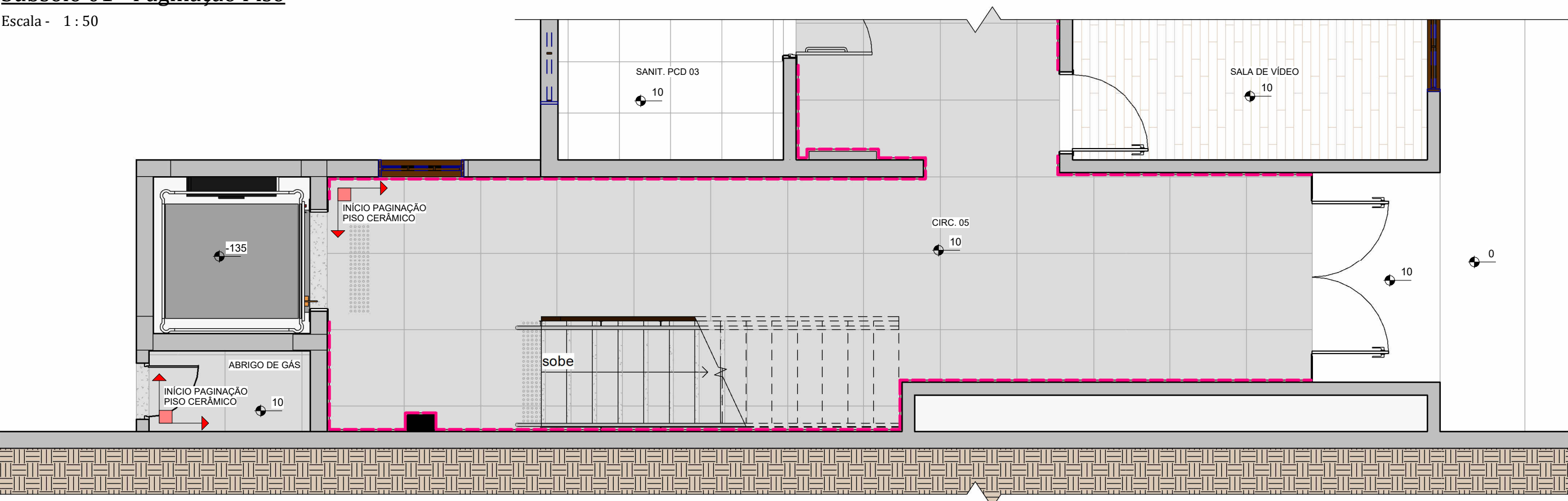

Subsolo 02 - Paginação Piso

Escala - 1 : 50

**SIMBOLOGIA**

15 COTA DE NÍVEL EM PLANTA  
COTA EM CENTÍMETROS

SÍMBOLO DE INDICAÇÃO DO INÍCIO DA PAGINAÇÃO

INÍCIO PAGINAÇÃO

RODAPE POLIESTIRENO H=8CM

SOLEIRA DE GRANITO  
CINZA ANDORINHA

**LEGENDA REVESTIMENTOS**

PISO VINÍLICO  
NOVO  
TARKETT CINNAMON -  
REGUA 208X1230MM

PISO CERÂMICO  
NOVO  
PORTOBELLO - VIA DURINI -  
FOG - 90X90 - NAT - RET

CARIMBOS

REVISÕES			
Nº	DATA	DESCRIÇÃO	ASSINATURA



**E+PLAN ENGENHARIA**  
CNPJ: 15018870/0001-65  
CREA/SC: 127622-8  
RUA: NAJLA CARONE GOEDERT, 1080 SL 1001/1002 - PALHOÇA - SC  
CEP: 88132-150  
www.emais.eng.br  
TELEFONE: (48) 3093 9350



**SERVIÇO SOCIAL DO COMÉRCIO**  
DEPARTAMENTO REGIONAL DE SANTA CATARINA

RUA FELIPE SCHMIDT, 785 - CENTRO - FLORIANÓPOLIS/SC  
CEP 88.010.002 - FONE/FAX: (48) 3251-4800  
sesc-sc@sesc-sc.com.br

PROJETO: **ARQUITETÔNICO**

LOCAL:  
SESC SÃO BENTO DO SUL

ENDEREÇO DA OBRA: RUA JORGE ZIPPERER, SÃO BENTO DO SUL / SC

OBRA:  
**ADEQUAÇÃO DE ACESSIBILIDADE**

CONTEÚDO:  
**PAGINAÇÃO DE PISO**

PROPRIETÁRIO:	RESP. TÉCNICO EXECUÇÃO:
SERVIÇO SOCIAL DO COMÉRCIO - SESC AR/SC CNPJ: 03.603.595/0001-68	

AUTOR DO PROJETO:	PRANCHA Nº
ARQ. VICTÓRIA SCHLEMPER GONÇALVES CAU A289789-0	<b>06</b>
SESC / DR-SC / DAS / GIN	ASSINATURA

CO-AUTOR DO PROJETO:	ASSINATURA
ENG. CIVIL DILNEI DE FREITAS JACINTO CREA/SC: 122.825-5	
E+PLAN ENGENHARIA	ASSINATURA

ARQUIVO:	DESENHO:	ESCALA:	DATA:
	ARQ. GUSTAVO H. OLIVEIRA	INDICADA	ABRIL/2026