

Forro - Térreo

Escala - 1 : 50

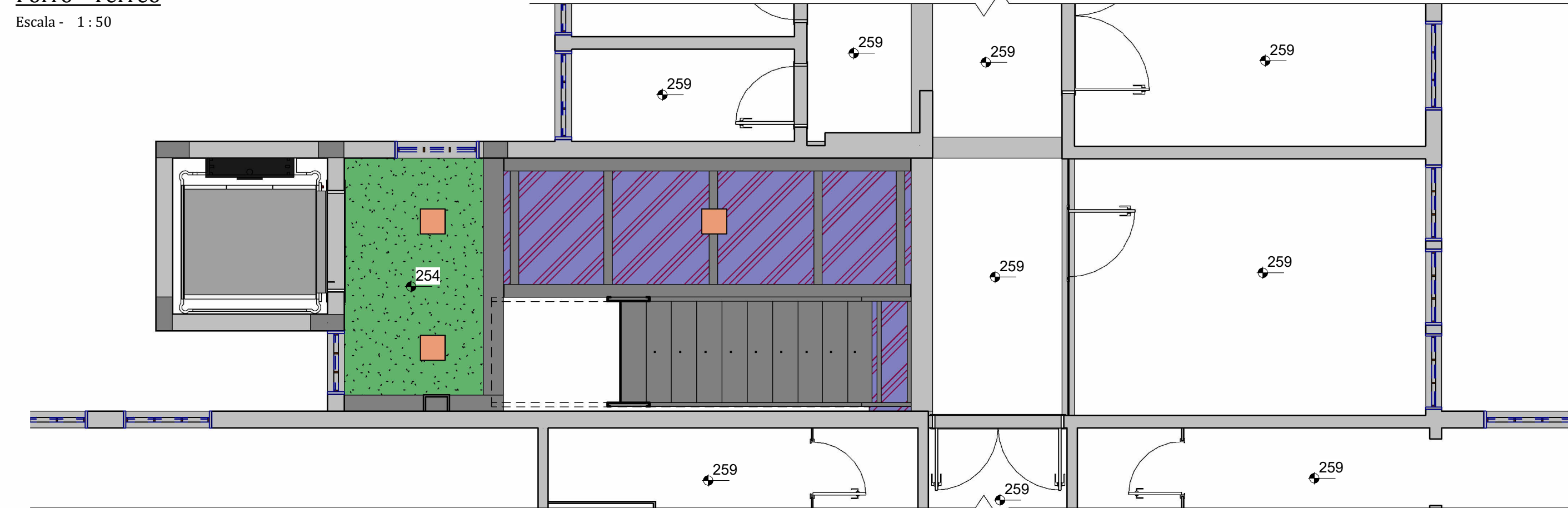

Forro - Subsolo 01

Escala - 1 : 50

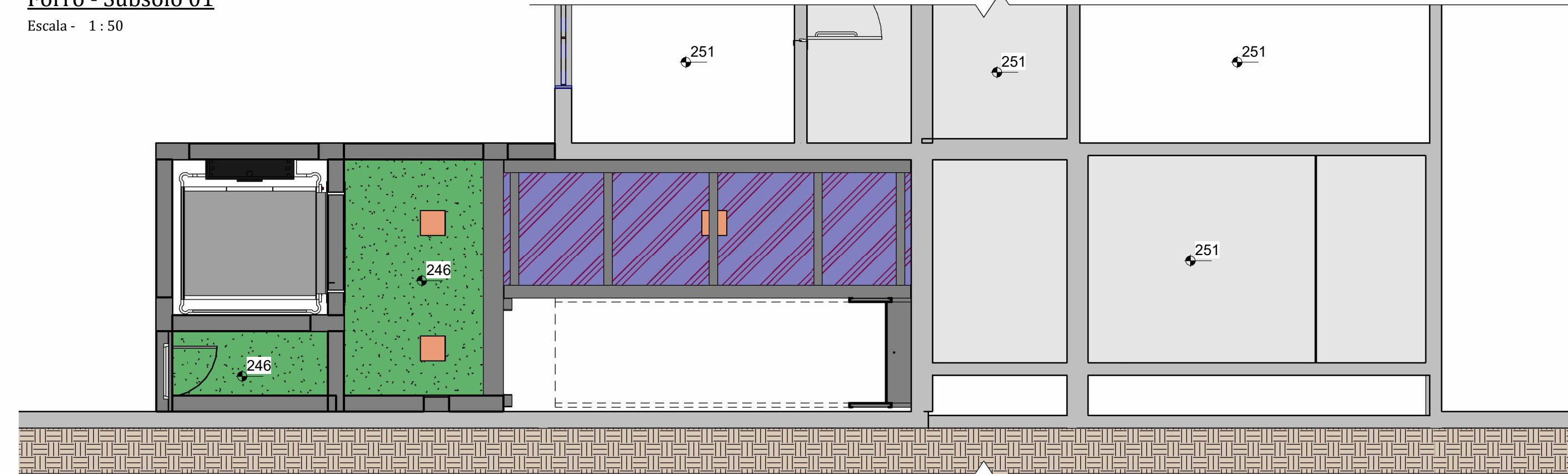

Forro - Subsolo 02

Escala - 1 : 50

MAPA DE INTERVENÇÕES			
REFORMA		AMPLIAÇÃO	
	REPINTURA LAJE DE CONCRETO *LIXAR *REAPLICAR TINTA ACRÍLICA SUVINIL BRANCO NEVE.		PINTURA NOVA LAJE DE CONCRETO *REBOCAR, APLICAR MASSA CORRIDA E LIXAR; *APLICAR TINTA ACRÍLICA SUVINIL BRANCO NEVE.
	TELHADO APARENTE *SEM INTERVENÇÃO.		PINTURA NOVA ESTRUTURA METÁLICA *APLICAR TINTA ESMALTE SUVINIL BRANCO NEVE.

LUMINÁRIA SOBREPOR

OBS: COTA DE NÍVEL RELATIVA AO PAVIMENTO

CARIMBOS

REVISÕES

Nº	DATA	DESCRIÇÃO	ASSINATURA

E+PLAN ENGENHARIA
CNPJ: 15018870/0001-65
CREA/SC: 127622-8
RUA: NAJLA CARONE GOEDERT, 1080 SL 1001/1002 - PALHOÇA - SC
CEP: 88132-150
www.emais.eng.br
TELEFONE: (48) 3093 9350

SERVIÇO SOCIAL DO COMÉRCIO
DEPARTAMENTO REGIONAL DE SANTA CATARINA
RUA FELIPE SCHMIDT, 785 - CENTRO - FLORIANÓPOLIS/SC
CEP 88.010.002 - FONE/FAX: (48) 3251-4800
sesc-sc@sesc-sc.com.br

PROJETO: **ARQUITETÔNICO**

LOCAL:
SESC SÃO BENTO DO SUL

ENDEREÇO DA OBRA: RUA JORGE ZIPPERER, SÃO BENTO DO SUL / SC

OBRA:
ADEQUAÇÃO DE ACESSIBILIDADE

CONTEÚDO:
PLANTA DE FORRO

PROPRIETÁRIO: _____ RESP. TÉCNICO EXECUÇÃO: _____

SERVIÇO SOCIAL DO COMÉRCIO - SESC AR/SC
CNPJ: 03.603.595/0001-68

AUTOR DO PROJETO:
ARQ. VICTÓRIA SCHLEMPER GONÇALVES
CAU A289789-0

SESC / DR-SC / DAS / GIN

CO-AUTOR DO PROJETO:
ENG. CIVIL DILNEI DE FREITAS JACINTO
CREA/SC: 122.825-5

E+PLAN ENGENHARIA

ARQUIVO:

DESENHO:

ARQ. GUSTAVO H. OLIVEIRA

ESCALA:

INDICADA

PRANCHA Nº

05

12

TOTAL

DATA:

ABRIL/2026