

A
Escala - 1:100

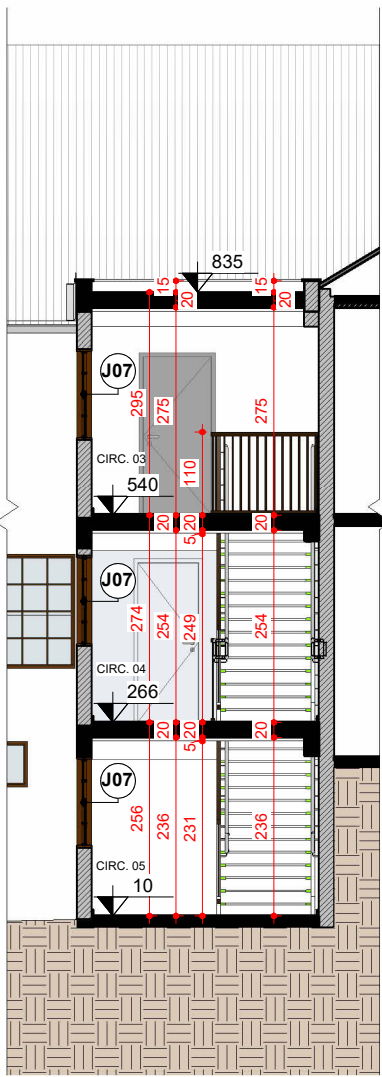

B
Escala - 1:100

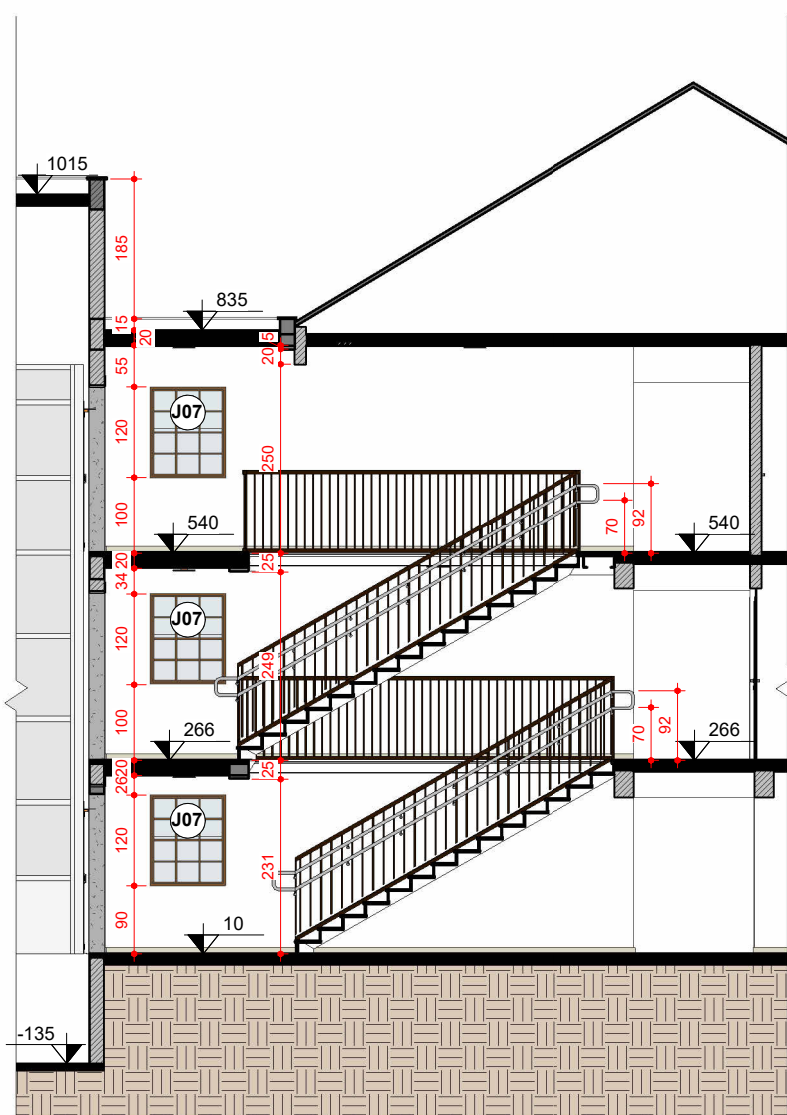

C
Escala - 1:100



Noroeste
Escala - 1:100

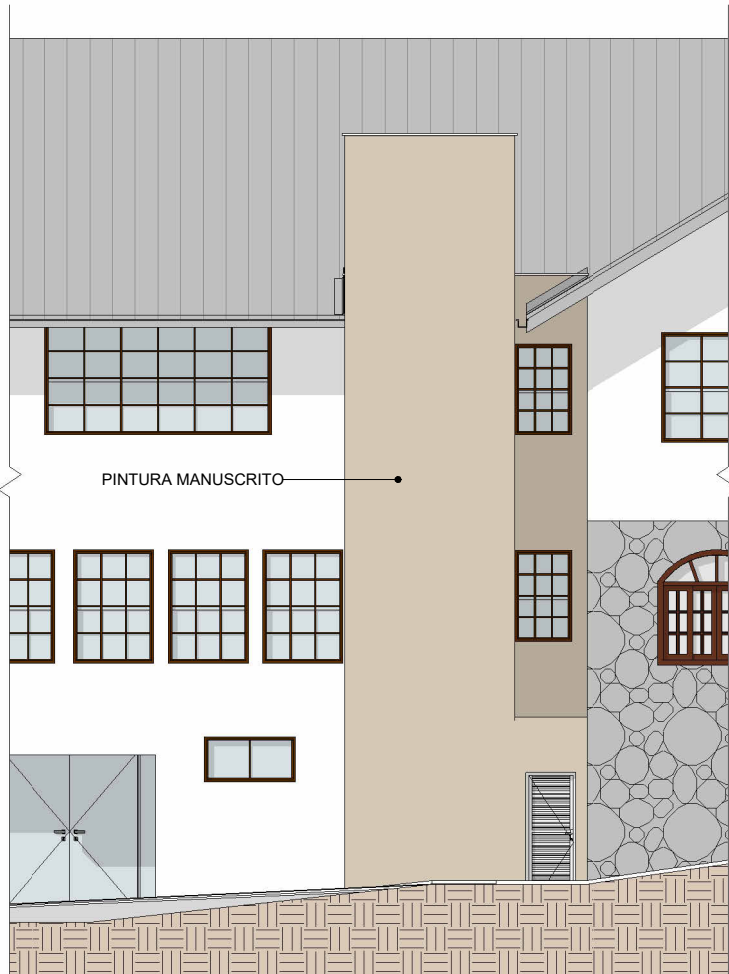

Sudoeste
Escala - 1:100



ISOMÉTRICA 02
Escala -

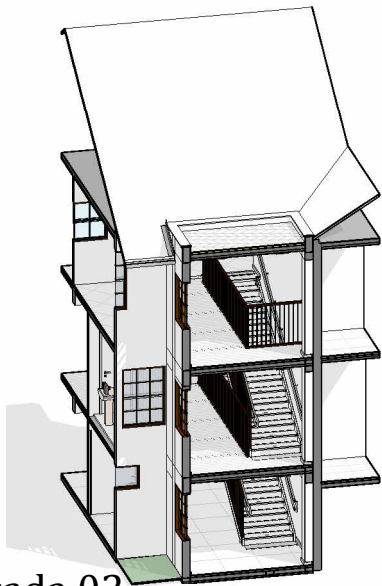

3D - Iso Escada 02
Escala -

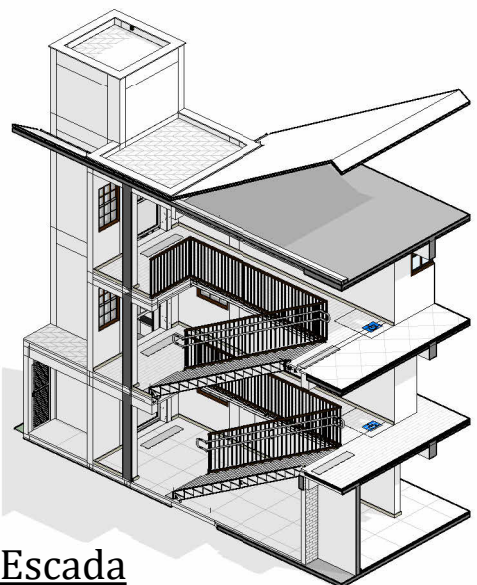

3D - Iso Escada
Escala -

CARIMBOS

REVISÕES			
Nº	DATA	DESCRIÇÃO	ASSINATURA



E+PLAN ENGENHARIA
CNPJ: 15018870/0001-65
CREA/SC: 127622-8
RUA: NAJLA CARONE GOEDERT, 1080 SL 1001/1002 - PALHOÇA - SC
CEP: 88132-150
www.emais.eng.br
TELEFONE: (48) 3093 9350



SERVIÇO SOCIAL DO COMÉRCIO
DEPARTAMENTO REGIONAL DE SANTA CATARINA

RUA FELIPE SCHMIDT, 785 - CENTRO - FLORIANÓPOLIS/SC
CEP 88.010.002 - FONE/FAX: (48) 3251-4800
sesc-sc@sesc-sc.com.br

PROJETO: **ARQUITETÔNICO**

LOCAL: **SESC SÃO BENTO DO SUL**

ENDEREÇO DA OBRA: **RUA JORGE ZIPPERER, SÃO BENTO DO SUL / SC**

OBRA: **ADEQUAÇÃO DE ACESSIBILIDADE**

CONTEÚDO: **CORTES, FACHADAS E PERSPECTIVA**

PROPRIETÁRIO:	RESP. TÉCNICO EXECUÇÃO:
SERVIÇO SOCIAL DO COMÉRCIO - SESC AR/SC CNPJ: 03.603.595/0001-68	

AUTOR DO PROJETO:	PRANCHA Nº
ARQ. VICTÓRIA SCHLEMPER GONÇALVES CAU A289789-0	04

SESC / DR-SC / DAS / GIN	ASSINATURA
--------------------------	------------

CO-AUTOR DO PROJETO:	ASSINATURA
ENG. CIVIL DILNEI DE FREITAS JACINTO CREA/SC: 122.825-5	

E+PLAN ENGENHARIA	ASSINATURA
-------------------	------------

ARQUIVO:	DESENHO:	ESCALA:	DATA:
	ARQ. GUSTAVO H. OLIVEIRA	INDICADA	ABRIL/2026