

Térreo - Reforma

Escala - 1 : 100

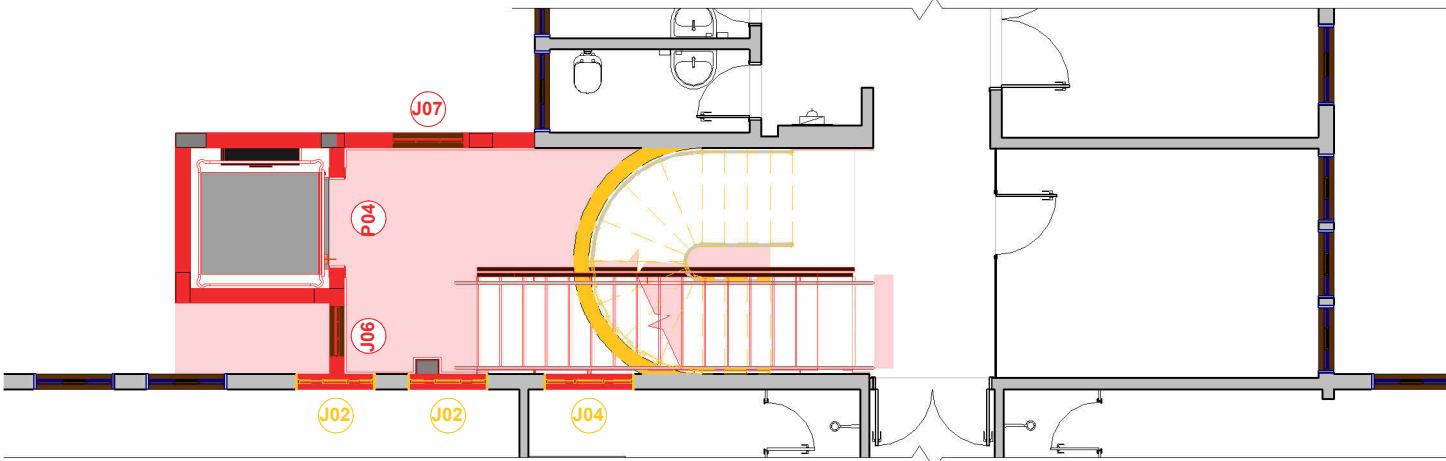

Subsolo 01 - Reforma

Escala - 1 : 100

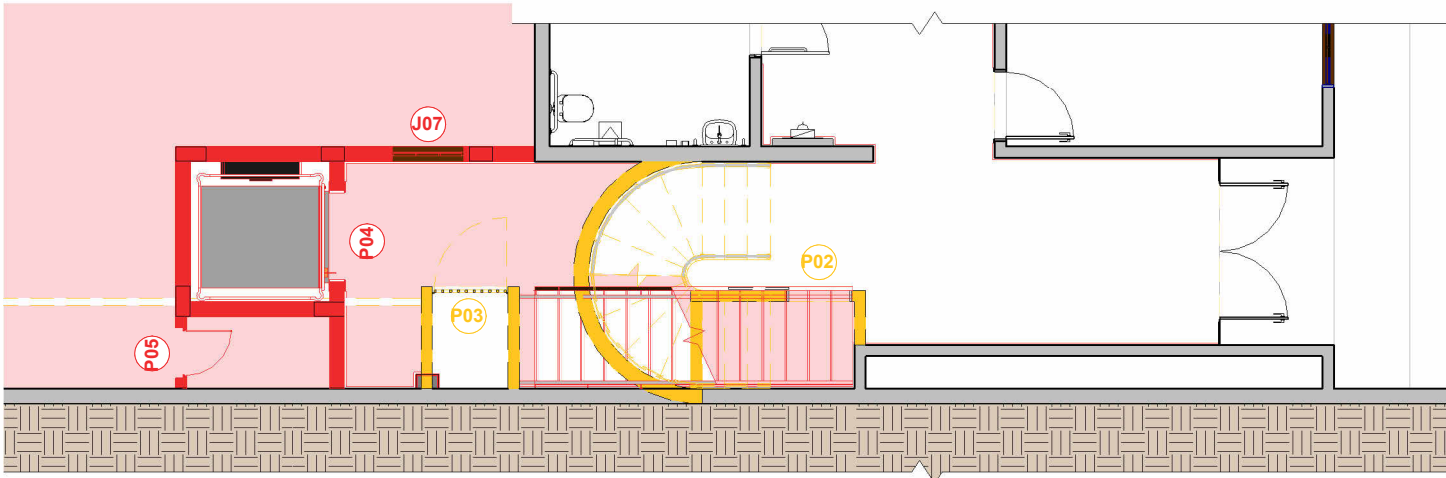

Subsolo 02 - Reforma

Escala - 1 : 100

Quantitativo Janelas - Construir

CÓD	QT	COMPRIMENTO	ALTURA	PEITORIL	DESCRIÇÃO	MATERIAL
J06	2	75	120	100	JANELA GUILHOTINA	MADEIRA E VIDRO
J07	3	100	120	100	JANELA GUILHOTINA	MADEIRA E VIDRO

Quantitativo Janelas - Demolir

CÓD	QT	COMPRIMENTO	ALTURA	PEITORIL	DESCRIÇÃO	MATERIAL
J01	3	65	175	65	JANELA FIXA	MADEIRA E VIDRO
J02	2	106	150	71	JANELA GUILHOTINA	MADEIRA E VIDRO
J03	1	300	145	90	JANELA GUILHOTINA	MADEIRA E VIDRO
J04	1	120	150	71	JANELA GUILHOTINA	MADEIRA E VIDRO
J05	1	106	150	100	JANELA GUILHOTINA	MADEIRA E VIDRO

Quantitativo Portas - Construir

CÓD	QT	COMPRIMENTO	ALTURA	DESCRIÇÃO	MATERIAL
P04	3	114	220	ABERTURA NA ALVENARIA	GRANITO
P05	1	60	180	PORTA DE GIRO - 1 FOLHA (VENEZIANA)	ALUMINIO (VENEZIANA)

Quantitativo Portas - Demolir

CÓD	QT	COMPRIMENTO	ALTURA	DESCRIÇÃO	MATERIAL
P01	1	100	210	PORTA DE GIRO - 1 FOLHA	VIDRO
P02	1	80	210	PORTA DE CORRER - 1 FOLHA	MADEIRA
P03	1	100	160	PORTÃO DE GIRO - 1 FOLHA	GRADIL ALUMINIO

LEGENDA

- DEMOLIR
- CONSTRUIR
- MANTER

CARIMBOS

REVISÕES

Nº	DATA	DESCRIÇÃO	ASSINATURA

E+PLAN ENGENHARIA
CNPJ: 15018870/0001-65
CREA/SC: 127622-8
RUA: NAJLA CARONE GOEDERT, 1080 SL 1001/1002 - PALHOÇA - SC
CEP: 88132-150
www.emais.eng.br
TELEFONE: (48) 3093 9350

SERVIÇO SOCIAL DO COMÉRCIO
DEPARTAMENTO REGIONAL DE SANTA CATARINA

RUA FELIPE SCHMIDT, 785 - CENTRO - FLORIANÓPOLIS/SC
CEP 88.010.002 - FONE/FAX: (48) 3251-4800
sesc-sc@sesc-sc.com.br

PROJETO: ARQUITETÔNICO

LOCAL: SESC SÃO BENTO DO SUL

ENDEREÇO DA OBRA: RUA JORGE ZIPPERER, SÃO BENTO DO SUL / SC

OBRA: ADEQUAÇÃO DE ACESSIBILIDADE

CONTEÚDO: PLANTA BAIXA - REFORMA

PROPRIETÁRIO: RESP. TÉCNICO EXECUÇÃO:

SERVIÇO SOCIAL DO COMÉRCIO - SESC AR/SC
CNPJ: 03.603.595/0001-68

AUTOR DO PROJETO:

ARQ. VICTÓRIA SCHLEMPER GONÇALVES
CAU A289789-0

SESC / DR-SC / DAS / GIN

CO-AUTOR DO PROJETO:
ENG. CIVIL DILNEI DE FREITAS JACINTO
CREA/SC: 122.825-5

E+PLAN ENGENHARIA

ARQUIVO:

DESENHO:
ARQ. GUSTAVO H. OLIVEIRA

ESCALA:
INDICADA

PRANCHA Nº

03

12

TOTAL

DATA:
ABRIL/2026