

DET. PONTA DA COBERTURA

Escala - 1 : 20

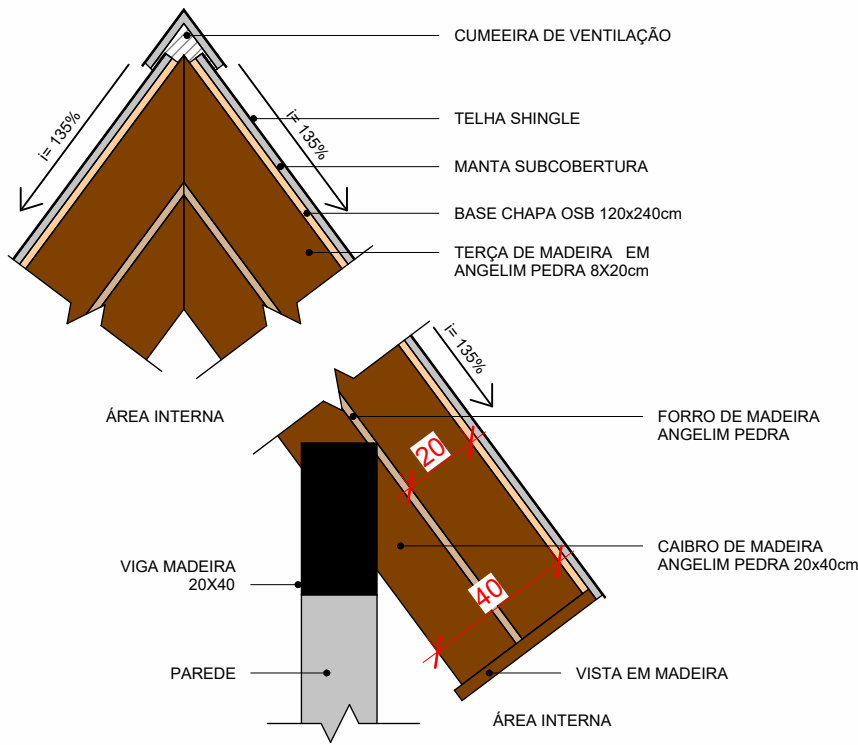

CORTE A

Escala - 1 : 50

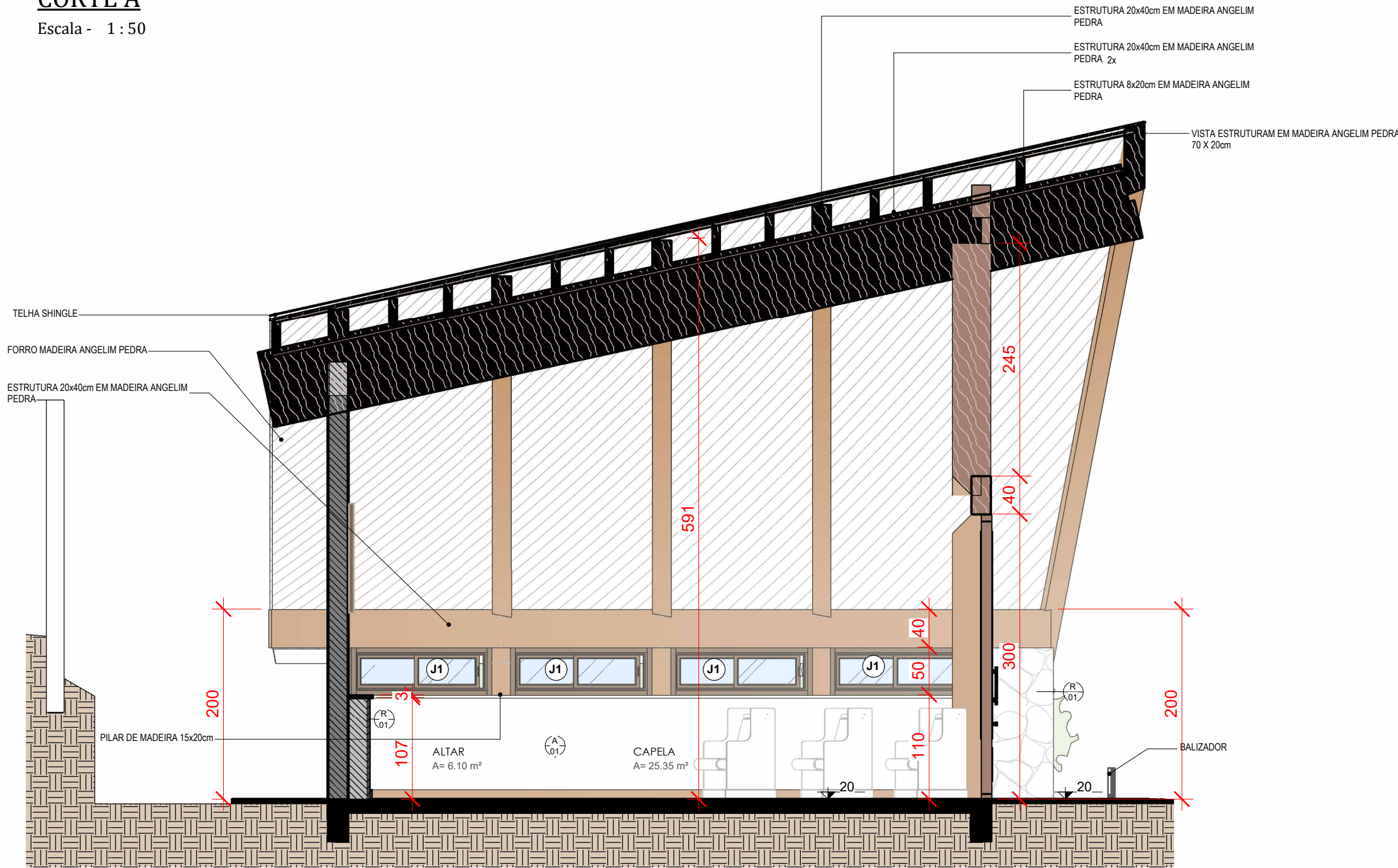

CORTE B

Escala - 1 : 50

CARIMBOS

REVISÕES

Nº	DATA	DESCRIÇÃO	ASSINATURA
1	03/03/2026	AJUSTES ANÁLISE 01	ARQ. GUSTAVO H. OLIVEIRA



E+PLAN ENGENHARIA
CNPJ: 15018870/0001-65
CREA/SC: 127622-8
RUA: NAJLA CARONE GOEDERT, 1080 SL 1001/1002 - PALHOÇA - SC
CEP: 88132-150
www.emais.eng.br
TELEFONE: (48) 3093 9350



SERVIÇO SOCIAL DO COMÉRCIO
DEPARTAMENTO REGIONAL DE SANTA CATARINA

RUA FELIPE SCHMIDT, 785 - CENTRO - FLORIANÓPOLIS/SC
CEP 88.010.002 - FONE/FAX: (48) 3251-4800
sesc-sc@sesc-sc.com.br

PROJETO:

CAPELA SESC- CACUPÉ

LOCAL:

FLORIANÓPOLIS/SANTA CATARINA

ENDEREÇO DA OBRA: R. Haroldo Soares Glavan, 1670

OBRA:

EXECUTIVO

CONTEÚDO:

CORTES

PROPRIETÁRIO:

RESP. TÉCNICO EXECUÇÃO:

CARIMBO E ASSINATURA

SERVIÇO SOCIAL DO COMÉRCIO - SEC AR/SC
CNPJ: 03.603.595/0001-68

AUTOR DO PROJETO:

ARQ. VICTORIA S. GONÇALVES
CAU: A289789-0

ASSINATURA

PRANCHA Nº

06

CO-AUTOR DO PROJETO:
MARIHÁ CRISTINE BATISTA
CAU/SC: A 252994-7
DILNEI DE FREITAS JACINTO
CREA/SC:122.825-5

09

TOTAL

ARQUIVO:

DESENHO:

ARQ. RAPHAELLA DIANNA

ESCALA:

INDICADA

DATA:

03/2026