

NOTAS:

IN 01
Art. 187 - Parte 1:
"A definição de parâmetros para análise e vistoria não exclui o responsável técnico de adotar todos os critérios previstos em INs e normas complementares para elaboração de projeto e execução dos sistemas e medidas de SGT".

INSTALAÇÕES ELÉTRICAS EM BAIXA TENSÃO.
NORMAS: N 019/2020 DAT/CEMISC
Exigido apenas para imóveis com lotação igual ou superior a 250 pessoas.

SISTEMA HIDRÁULICO PREVENTIVO
NORMAS: N 007/2024 DAT/CEMISC | NBR 13714/2000
Exigido apenas para edificações com 4 pavimentos ou mais.

BRIGADA DE INCÊNDIO IN 28
De acordo com a Tabela 3 da IN 28, a Divisão B-1 possui um limite de até 10 pessoas na população fixa para ser isenta da exigência de brigadas orgânicas.
Por possuir população inferior a esse valor, a Cabana será isenta de brigada de incêndio.

INSTALAÇÕES ELÉTRICAS DE BAIXA TENSÃO - IN 19
- A EDIFICAÇÃO ATENDE A IN 19 - Instalação elétrica de baixa tensão.

LOCAIS SEGUROS
Para efeito de determinação de rotas de fuga, considera-se local seguro, todo local aberto anexo que possibilite que o usuário se afaste e permaneça em segurança no caso de sinistro, possibilitando a saída por conta própria para o logradouro público ou ainda até a chegada do corpo de bombeiros.

CABANA SESC			
Identificação Bloco	Área Total	Classificação	População Total
Cabana SESC	172,15	B-1	4

CARGA DE INCÊNDIO		
Classificação	Área	CI (MJ/m²)
B-1	172,15	500
Carga de incêndio (MJ/m²) =		500,00

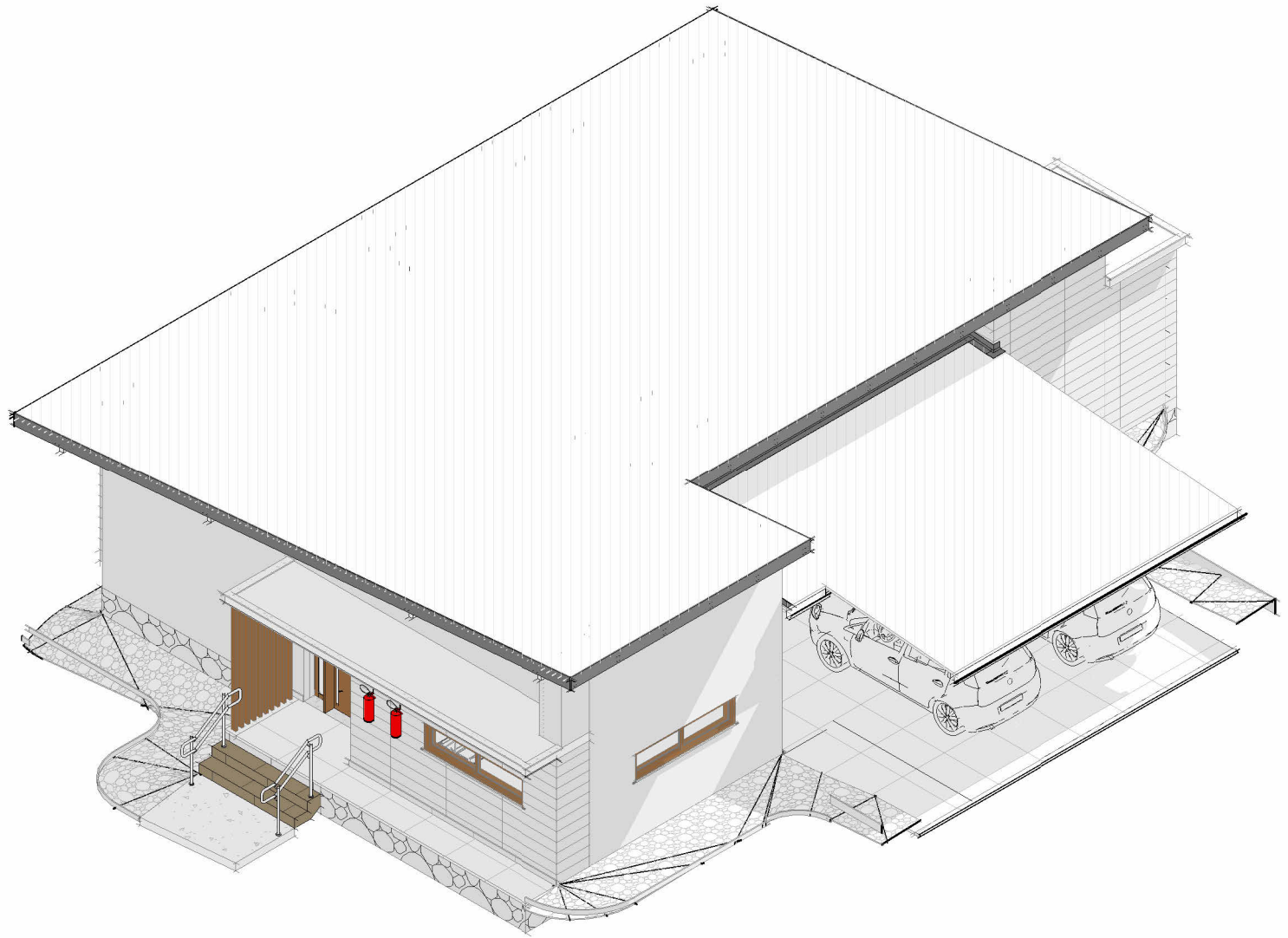

VISTA ISOMÉTRICA
Escala -

QUADRO DE ÁREAS					
ÁREA TOTAL DO TERRENO		151.444,32 m²			
DESCRIÇÃO	A CONSTRUIR (m²)	ÍNDICE DE APROVEITAMENTO		TAXA DE OCUPAÇÃO	
		ÁREA BRUTA COMPUTÁVEL (m²)	ÁREA COM. COMPUTÁVEL (m²)	ÁREA COMPUTÁVEL (m²)	ÁREA TOTAL CONSTRUÍDA (m²)
CABANA TERRENO	170,38	1,00	1,00	170,38	170,38
ABRIGO DE GÁS	1,80	1,00	1,00	1,80	1,80
ÁREA TOTAL	172,18	8	8	172,18	172,18
ÍNDICE DE APROVEITAMENTO (IA)	1,00/1,0000				
TAXA DE OCUPAÇÃO (TO)	0,113242886 %				
PERMEABILIDADE					
DESCRIÇÃO	Área (m²)	PERMEÁVEL		NÃO PERMEÁVEL	
		Área (m²)	Índice	Área (m²)	Índice
ÁREA TOTAL	172,18	172,18	1,00	1,00	1,00
ÁREA TOTAL	172,18	36,77	0,21	36,32	0,21
TOTAL		218,95	1,26	3	0,017424
TAXA DE PERMEABILIDADE (TP)	0	0,000000000			

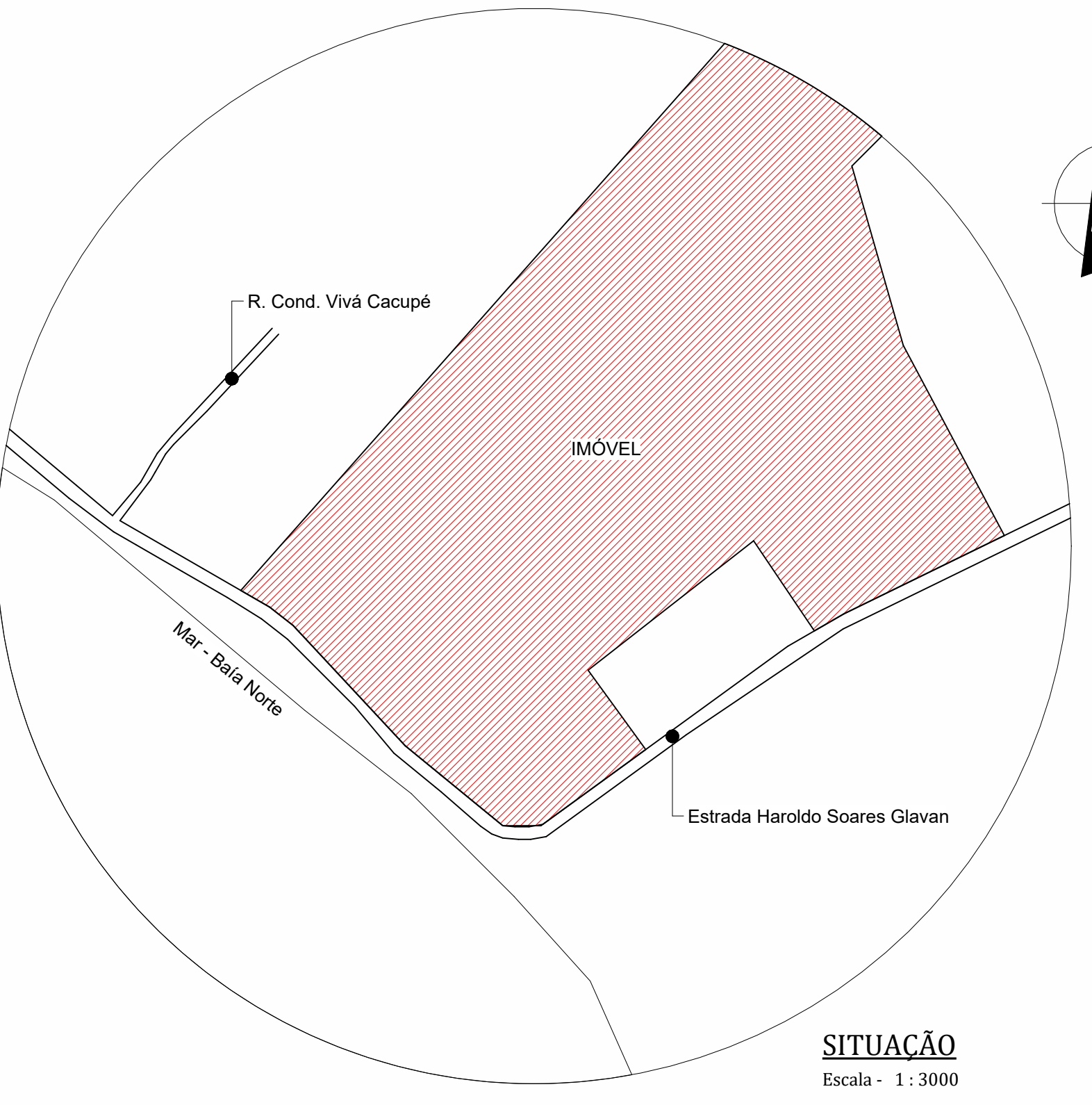

SITUAÇÃO
Escala - 1 : 3000

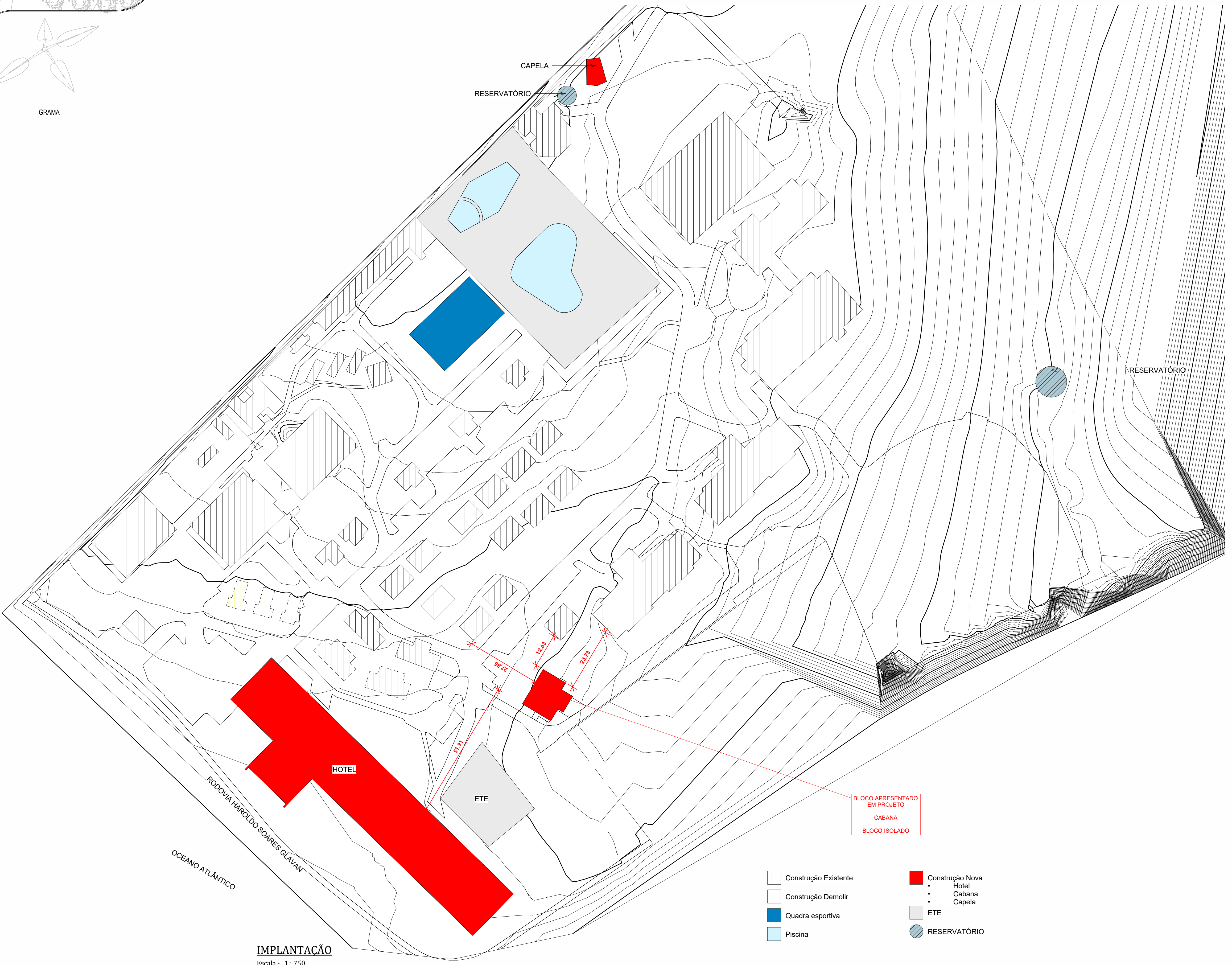

IMPLANTAÇÃO
Escala - 1 : 750

- Construção Existente
- Construção Demolir
- Quadra esportiva
- Piscina
- Construção Nova
- Hotel
- Cabana
- Capela
- ETE
- RESERVATÓRIO

CARIMBOS			
REVISÕES			
Nº	DATA	DESCRIÇÃO	ASSINATURA
E-PLAN ENGENHARIA CNPJ: 19018870001-65 CREA/SC: 127622-8 RUA: NAILA CARONE GOEDERT, 1080 SL 1001/1002 - PALHOÇA - SC CEP: 89132-190 www.eplan-eng.br TELEFONE: (48) 3093 9350			
SERVIÇO SOCIAL DO COMÉRCIO DEPARTAMENTO REGIONAL DE SANTA CATARINA			
RUA HELUI SCHMIDT, 110 - CENTRO - FLORIANÓPOLIS/SC CEP: 88010-000 - FONE/FAX: (48) 3231-4402 www.sesc-sc.com.br			
PROJETO:			
LOCAL:			
FLORIANÓPOLIS / SC			
ENDEREÇO DA OBRA: R. Haroldo Soares Glavan, 1670			
OBRA:			
CABANA NOVA			
CONTEÚDO:			
IMPLANTAÇÃO E COBERTURA			
PROPRIETÁRIO:		RESP. EXECUÇÃO:	
SERVIÇO SOCIAL DO COMÉRCIO - SEC AR/SC CNPJ: 03.603.596/0001-68			
RESP. TÉCNICO:		ASSINATURA:	
ENG. CIVIL DILNEI DE FREITAS JACINTO CREA/SC:122.825-5			
CO-AUTOR DO PROJETO:		ASSINATURA:	
ENG. CIVIL JACSON JEREMIAS CREA/SC:127622-8			
ARQUIVO:	RESENHA:	ESCALA:	DATA: