

- Legenda - NA-TÉRREO
- Registro de gaveta c/canopia cromada c/ PPR
 - Registro de gaveta c/canopia cromada c/PVC soldável
 - Registro monocomando c/ PPR
- Legenda das indicações - NA-TÉRREO
- CH Chuveiro Ducha - 25 mm x 1/2"
 - LV Lavatório com joelho de 90° - 25 mm x 1/2"
 - PIA Pia de cozinha com joelho de 90° - 25 mm x 1/2"
 - BE Bebedouro com joelho de 90° - 25 mm - 1/2"
 - LV Lavatório com joelho de 90° - 25 mm - 1/2"
 - PIA Pia de cozinha com joelho de 90° - 25 mm - 1/2"
 - VS Vaso sanitário com caixa acoplada - 1/2"

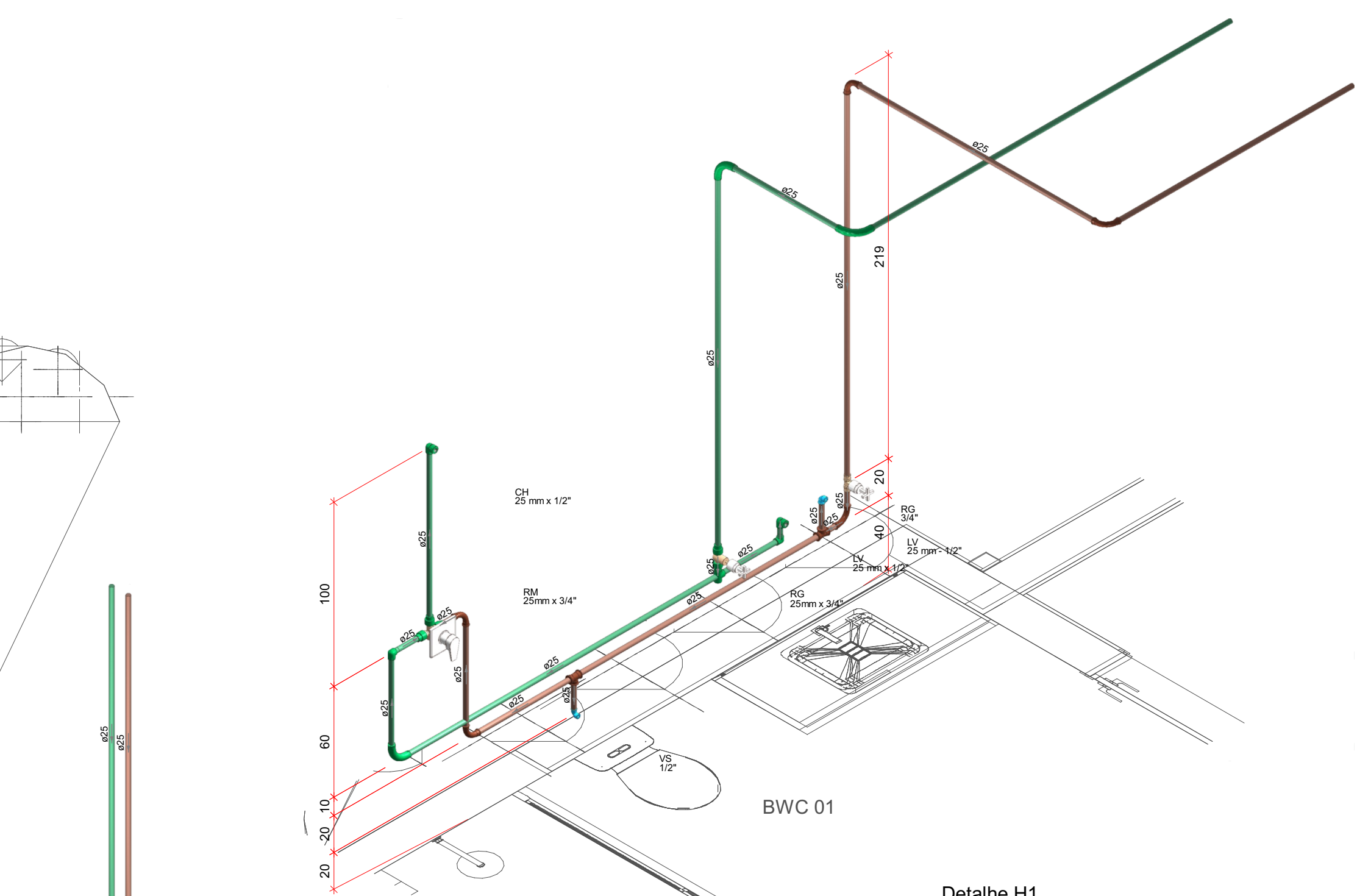

Detalhe H1
Escala 1:25

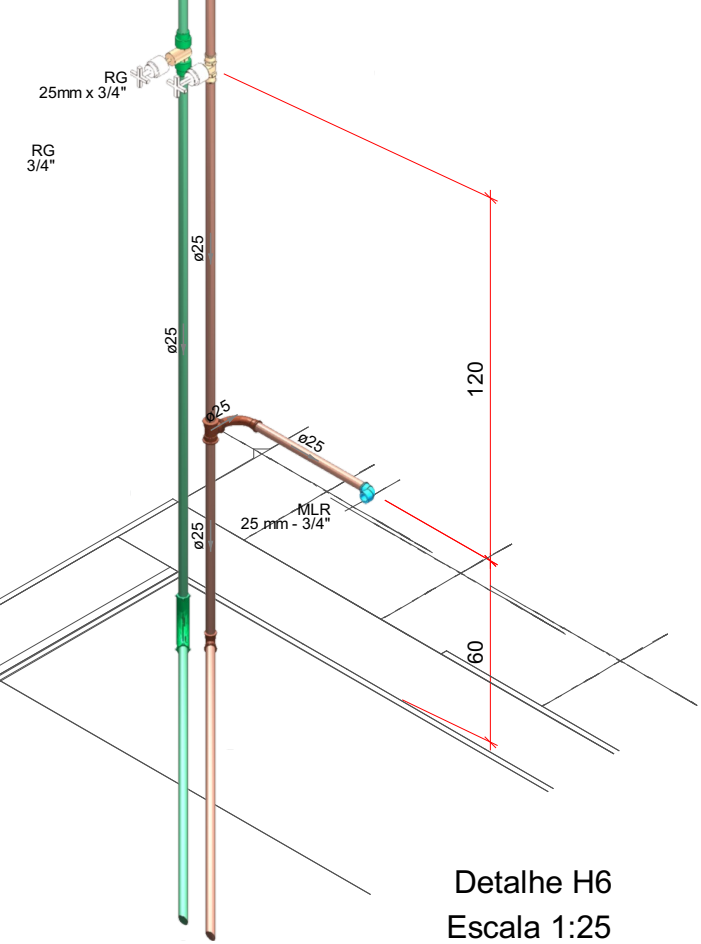

Detalhe H6
Escala 1:25

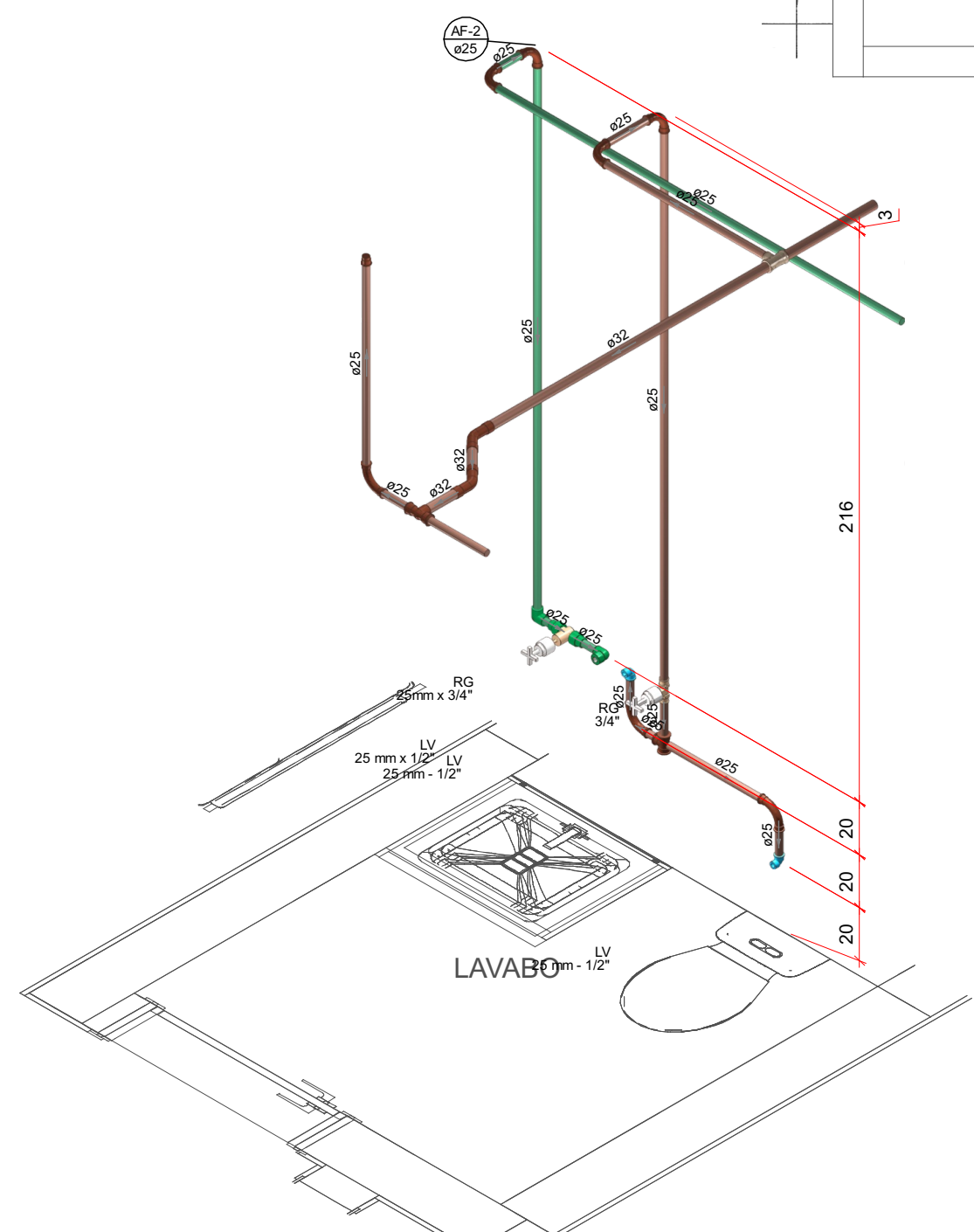

Detalhe H3
Escala 1:25

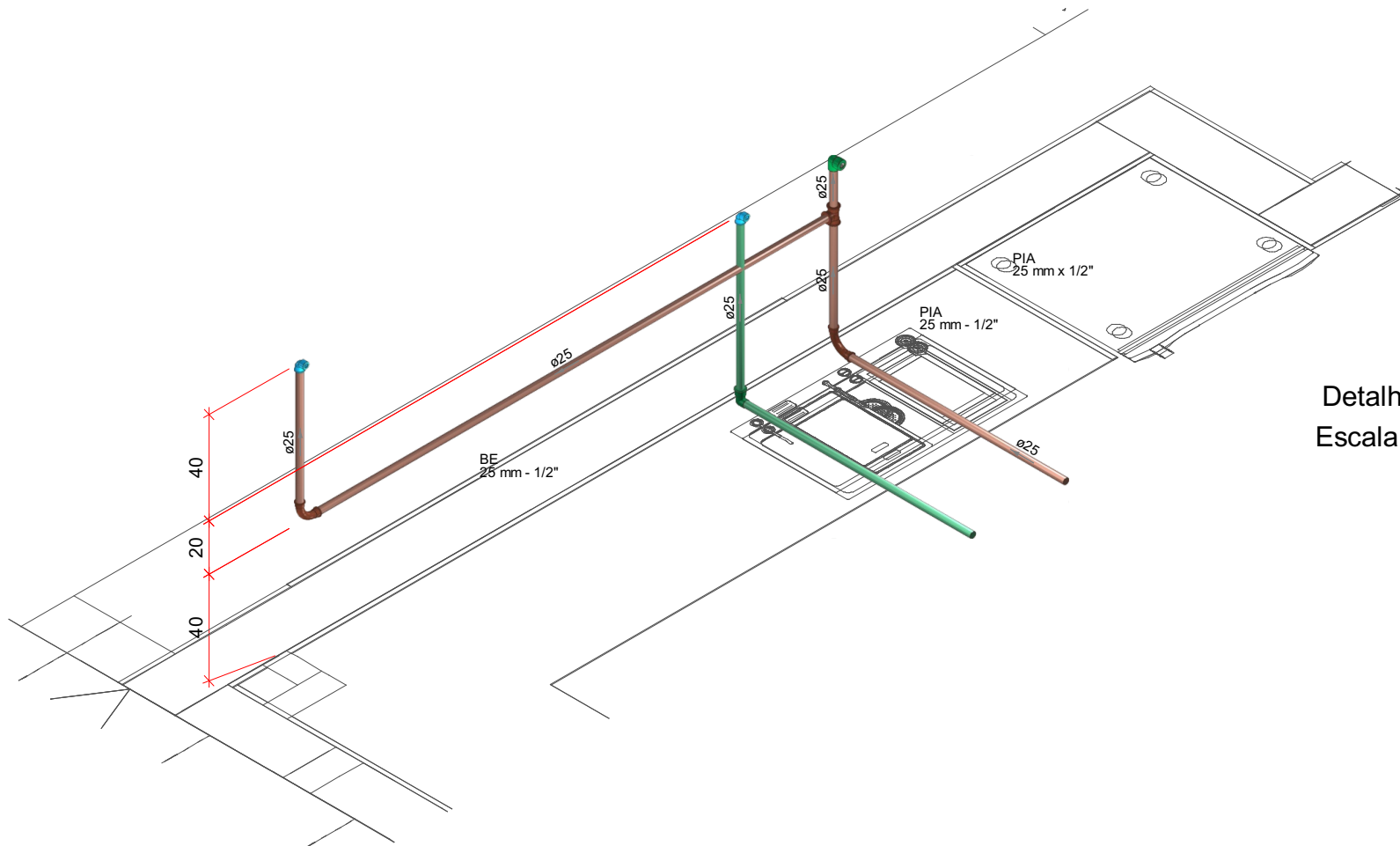

Detalhe H4
Escala 1:25

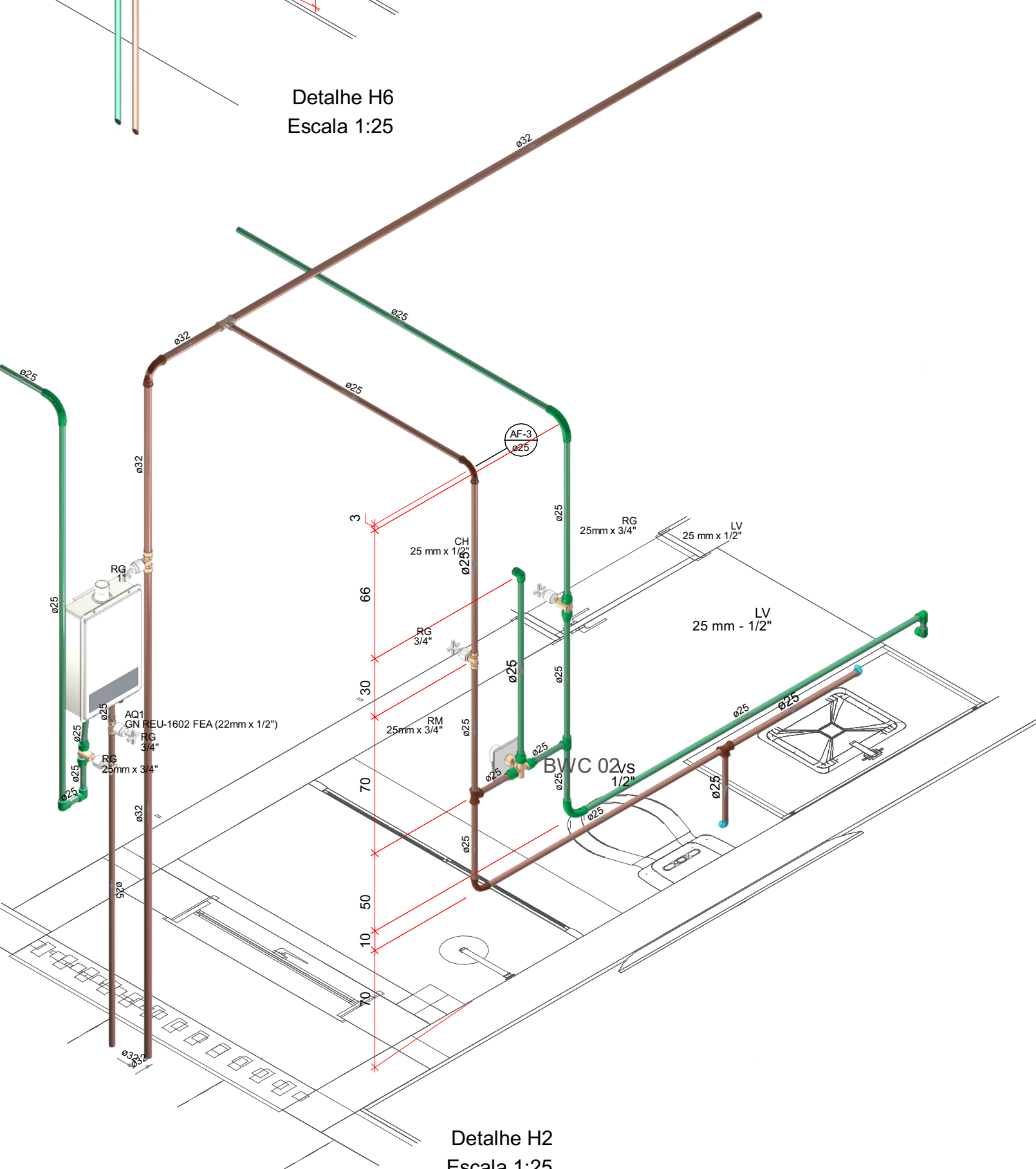

Detalhe H2
Escala 1:25

Legenda de Tubulações	
Material da Tubulação	Diâmetro da Tubulação
xxx	xxx mm
Sentido do Fluxo	
Traçado da Tubulação	
Tubulação de Alimentação de Água Potável (Teto ou Parede)	
Tubulação de Alimentação de Água Potável (Piso)	
Tubulação de Água Fria (Teto ou Parede)	
Tubulação de Água Fria (Piso)	
Tubulação de Água Quente (Teto ou Parede)	
Tubulação de Água Quente (Piso)	
Tubulação de Esgoto (Piso)	
Tubulação de Ventilação (Piso)	
Tubulação Pluvial (Piso)	
AF-N ø D	COLUNA DE ÁGUA FRIA POTÁVEL DIÂMETRO INDICADO
AL-N ø D	ALIMENTAÇÃO DE ÁGUA FRIA POTÁVEL DIÂMETRO INDICADO
AP-N ø D	COLUNA DE ÁGUA PLUVIAL DIÂMETRO INDICADO
TQ-N ø D	TUBO DE QUEDA SANITÁRIO DIÂMETRO INDICADO
CV-N ø D	COLUNA DE VENTILAÇÃO DIÂMETRO INDICADO

REVISÕES			
Nº	DATA	DESCRIÇÃO	ASSINATURA

E+PLAN ENGENHARIA
CNPJ: 15018870/0001-65
CREA/SC: 127622-8
RUA: NAILIA CARONE GOEDERT, 1080 SL 1001/1002 - PALHOÇA - SC
CEP: 88132-150
www.emais.eng.br
TELEFONE: (48) 3093 9350

SERVIÇO SOCIAL DO COMÉRCIO
DEPARTAMENTO REGIONAL DE SANTA CATARINA
RUA FELIPE SCHMIDT, 785 - CENTRO - FLORIANÓPOLIS/SC
CEP 88.010-002 - FONE/FAX: (48) 3251-4800
sesc-sc@sesc-sc.com.br

PROJETO:	HIDROSSANITÁRIO		
LOCAL:	FLORIANÓPOLIS/SC		
ENDEREÇO DA OBRA:	ESTRADA HAROLDO SOARES GLAVAN, N° 1670, CACUPÉ		
OBRA:	CABANA NOVA		
CONTEÚDO:	PLANTA BAIXA ÁGUA		
PROPRIETÁRIO:	RESP. TÉCNICO:		
CARIMBO E ASSINATURA	SERVIÇO SOCIAL DO COMÉRCIO - SEC AR/SC CNPJ: 03.603.595/0001-68		
AUTOR DO PROJETO:	PRANCHA Nº		2
ENG. CIVIL DILNEI DE FREITAS JACINTO CREA/SC:122.825-5	ASSINATURA		
CO-AUTOR DO PROJETO:	ASSINATURA		2
ARQUIVO:	DESENHO: GABRIEL	ESCALA: INDICADA	