

ARMAÇÃO NEGATIVA DAS LAJES DO PAVIMENTO TÉRREO

Escala 1:20

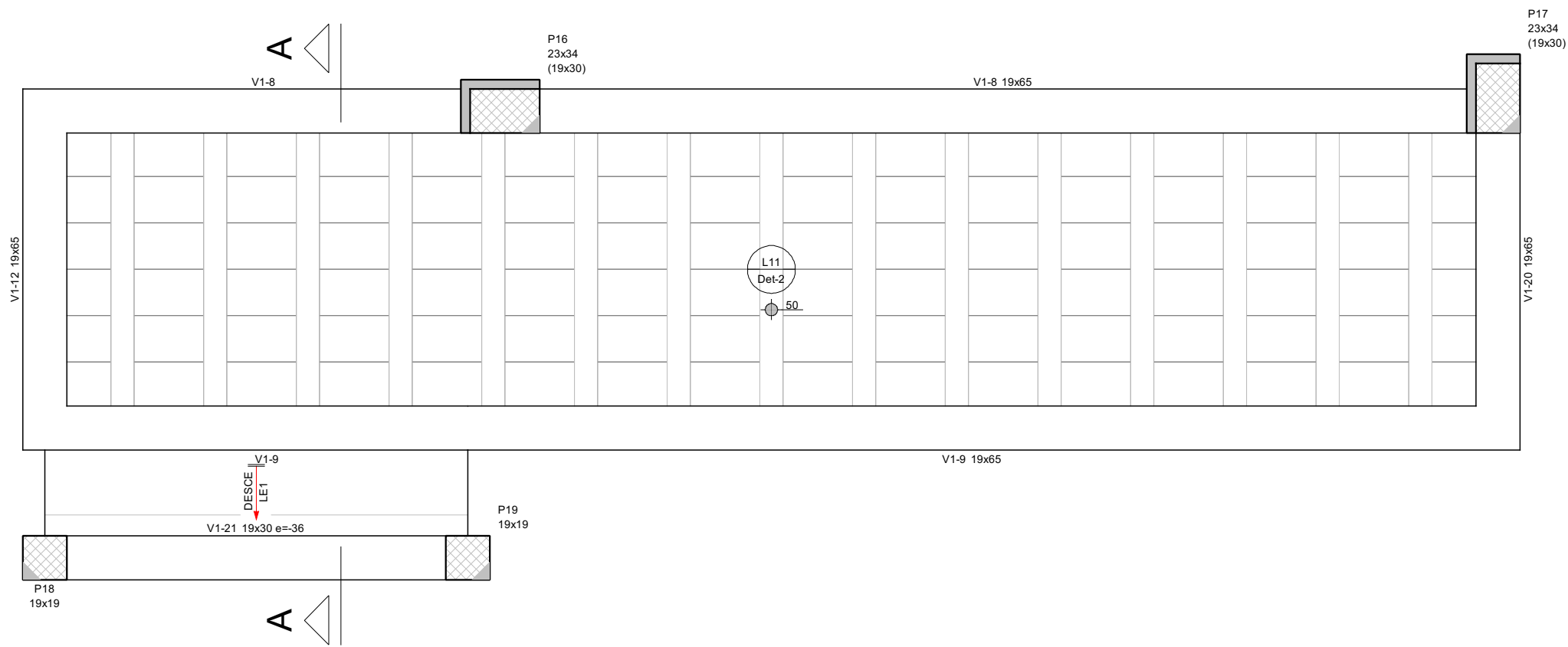

ARMAÇÃO POSITIVA DA ESCADA E1

ESC 1:20

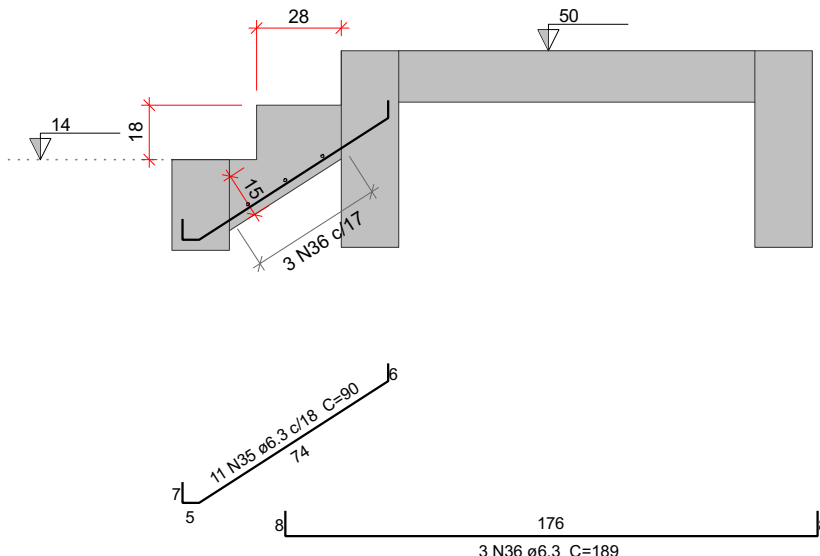

CORTE A-A (LE1)

ESC 1:25

Relação do aço

LE1

Negativos

AÇO	N	DIAM (mm)	QUANT	C.UNIT (cm)	C.TOTAL (cm)
CA50	35	6.3	11	30	330
	36	6.3	3	189	567
	37	8.0	38	249	9462
	38	8.0	26	280	6760
	39	8.0	20	264	5280
	40	10.0	66	199	13134
	41	10.0	26	152	3952

Resumo do aço

AÇO	DIAM (mm)	C.TOTAL (m)	QUANT (Barras)	PESO (kg)
CA50	6.3	15.6	2	3.8
	8.0	215.1	18	84.8
	10.0	170.9	15	105.3

PESO TOTAL (kg)

CA50 194

Volume de concreto (C-35) = 0.21 m³

Área de forma = 1.86 m²

Nº	Comentário	Data	Autor
0	Emissão inicial		



E + Plan Engenharia Ltda Me
CNPJ: 15.018.870/0001-65
Registro no CREA/SC: 127.622-9
www.emais.eng.br - contato@emais.eng.br
Fone: (48) 3093-9350
Rua Naja Carone Goedert, nº 1080 - Sala 1001/1002
Ed. City Office Square Passa Vinte - Faltosa - SC



SERVICO SOCIAL DO COMÉRCIO
DEPARTAMENTO REGIONAL
SANTA CATARINA
Rua Felipe Schmidt, 785 - Centro - Florianópolis
CEP: 88.015.020 - Fone/Fax: (48) 3231-4800
sesc-sc@sesc-sc.com.br

Projeto

ESTRUTURAL

Local: FLORIANÓPOLIS / SC
End.: ESTRADA HAROLDO SOARES GLAVAN, Nº1670, CACUPÉ
Obra: CABANA NOVA
Conteúdo: DET. DAS LAJES E ESCADA DO PAV. TÉRREO

Proprietário: SERVIÇO SOCIAL DO COMÉRCIO
CNPJ 03.603.595/0001-68
Resp. Técnico: _____
Assinatura: _____
Assinatura: _____

Autor do Projeto: _____ Prancha nº: _____

Eng. Civil Dilnei de Freitas Jocinto
CREA/SC: 122.825-5
Assinatura: _____

Co-Autor do Projeto: _____

ITEM: CABANA Desenho: GUILHERME BARCELOS Escala: Indicada Data: MAR/2026

8

10

Total